

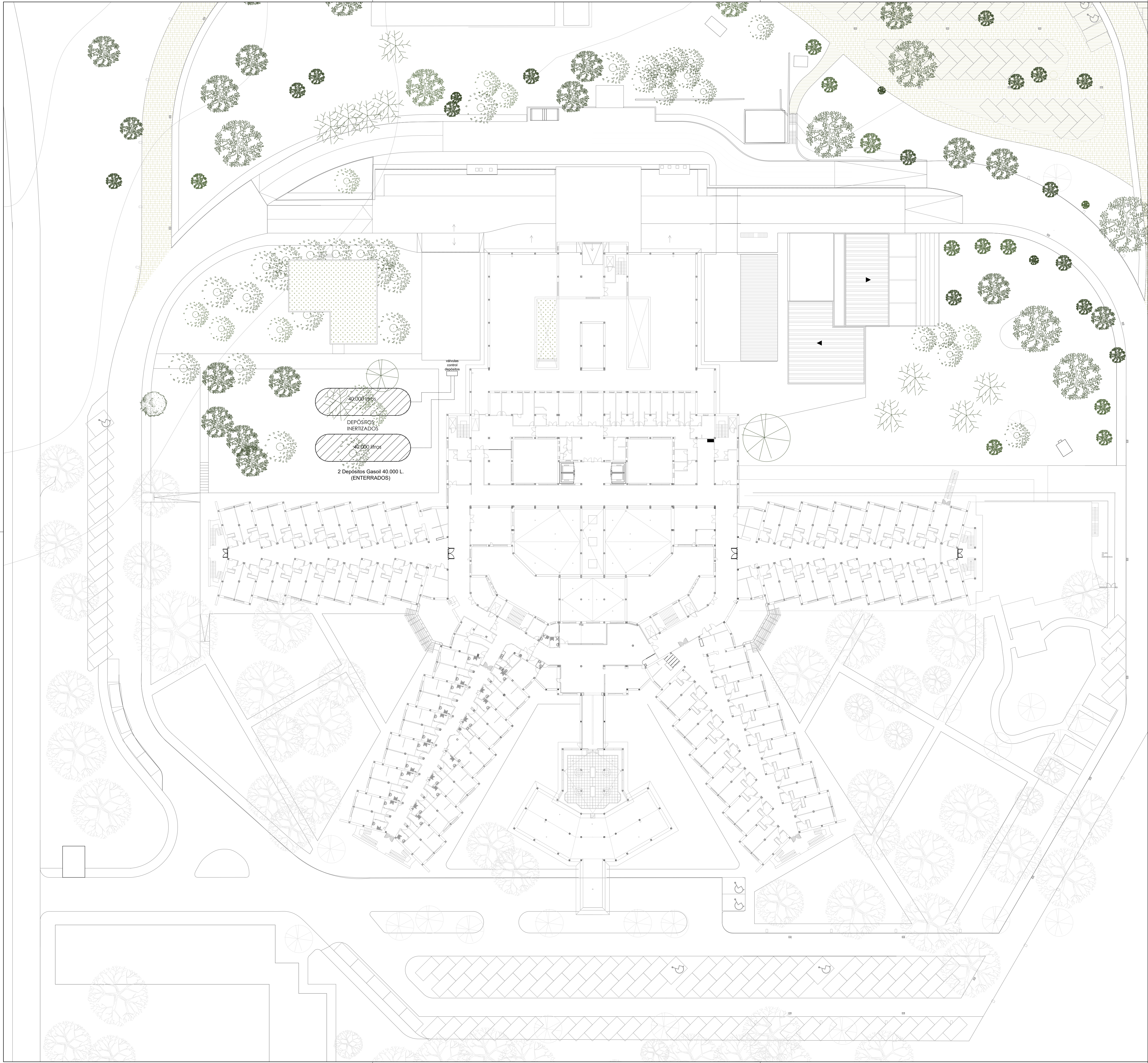

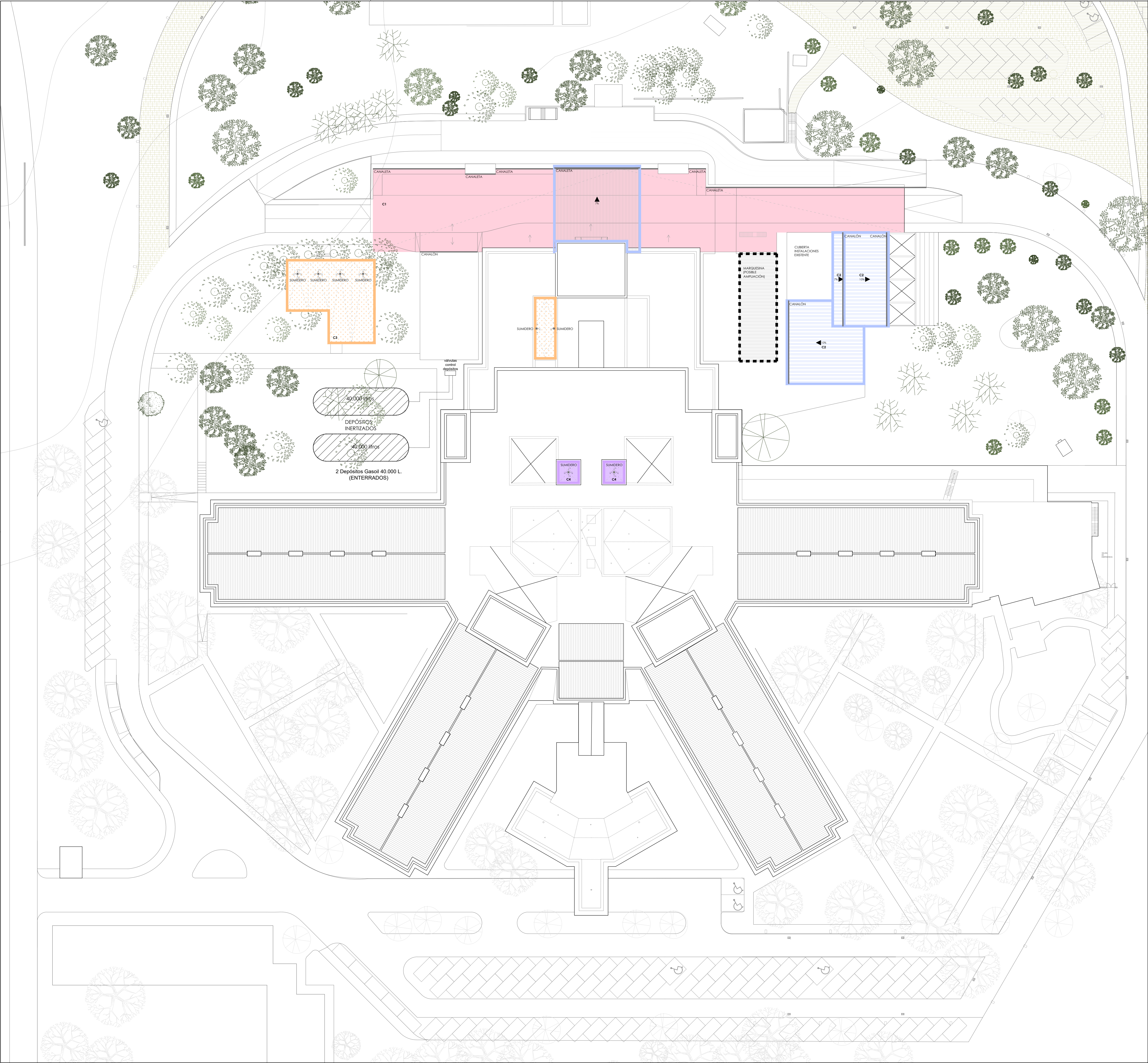



V3.1	ENTREGA PROYECTO EJECUCIÓN V3.1	23-04-24
V1.0	ENTREGA PROYECTO BÁSICO Y DE EJECUCIÓN	27-12-22
Versión	Observaciones	Realizado Revisado Fecha
PROYECTO BÁSICO Y DE EJECUCIÓN DE LA REFORMA Y AMPLIACIÓN DEL HOSPITAL VIRGEN DE LA POVEDA		
Ca-03	GRUPO Ca-PLANTAS GENERALES	JUNIO 2023
	PLANO PLANTA +0	Escala
Propiedad: Servicio Madrileño de Salud. Hospital Virgen de la Poveda		
Redactores de Proyecto: lahoz lópez arquitectos		
www.lahozlopez.es		
C/ MENDEL ALVARO 18, 4º MADRID 28045. TELÉFONO 91 326 28 83 FAX 91 330 43 29 MAIL: arquitectos@lahozlopez.es		
Se reservan todos los derechos de utilización y/o reproducción total o parcial de este proyecto		
RAMON LAHOZ RODRIGUEZ arquitecto		
Fecha de impresión: 30.04.2024		



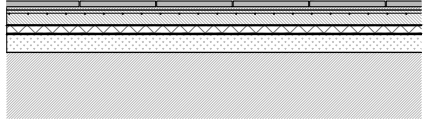
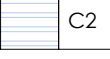
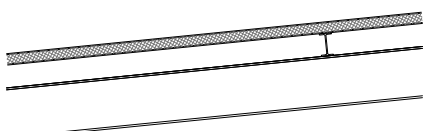

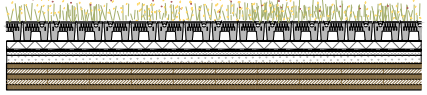
CUBIERTAS				
		SUPERFICIE	LOCALIZACIÓN	
	C1	PLANA TRANSITABLE	1738 m2	Servicio generales
				
	C2	INCLINADA LIGERA DE PANEL SANDWICH	510 m2	Instalación y mantenimiento
				
	C3	PLANA VEGETAL SEMI INTENSIVA 20-40 CM	275 m2	Cafetería
				
	C4	PLANA	41 m2	Casellón ascensores
				

PLANTA +1

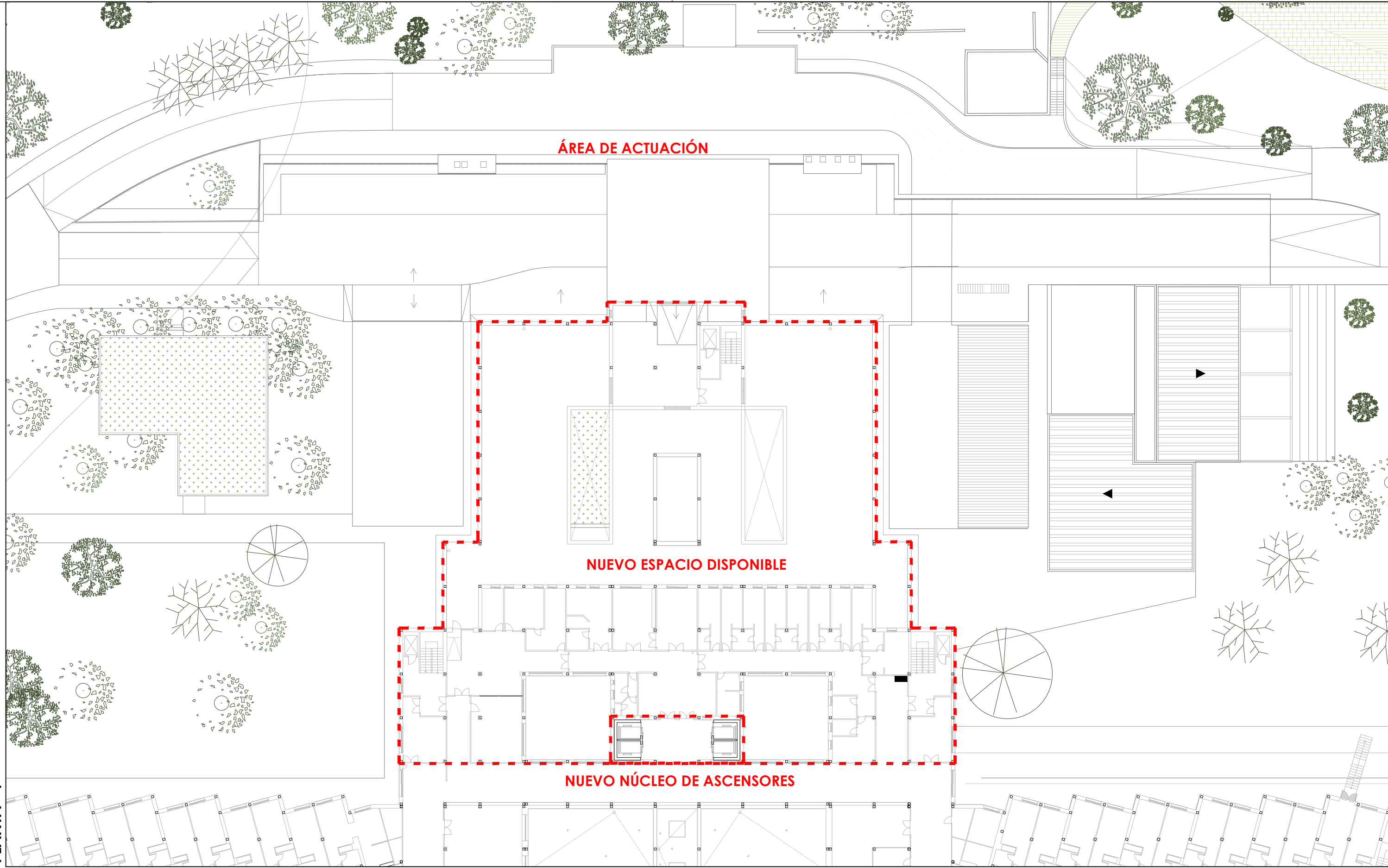

PLANTA CUB

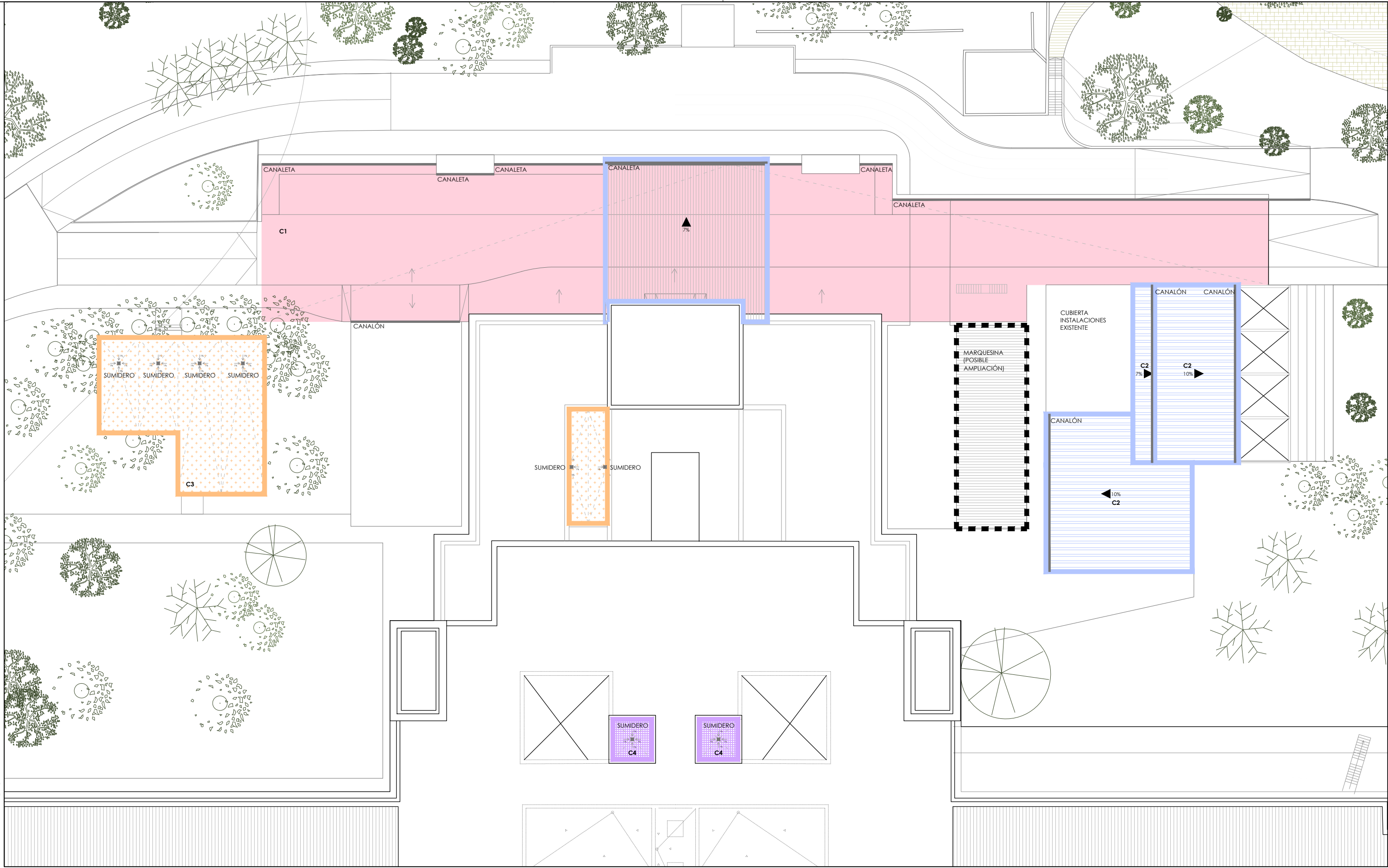

PLANTA +0

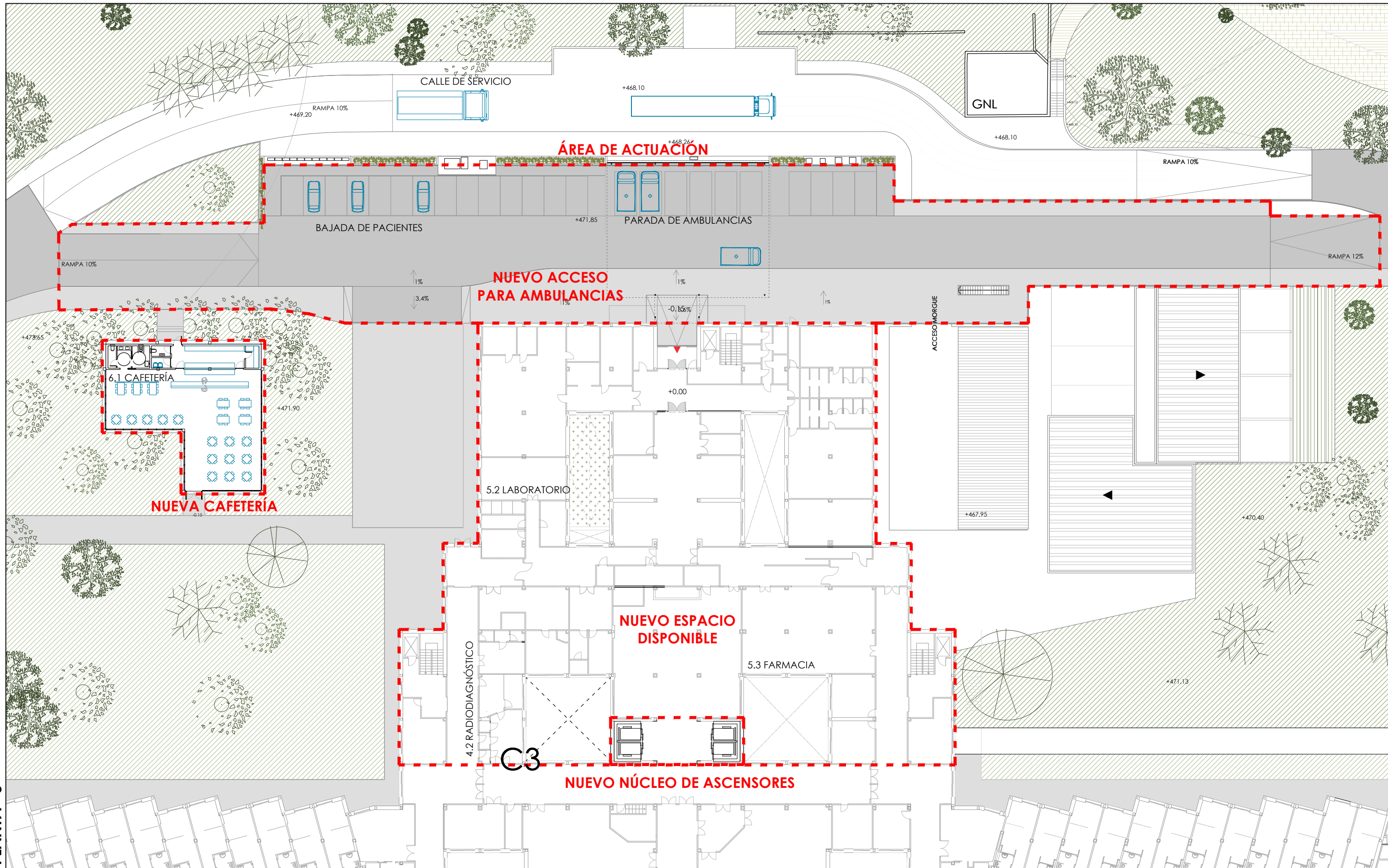

PLANTA -1

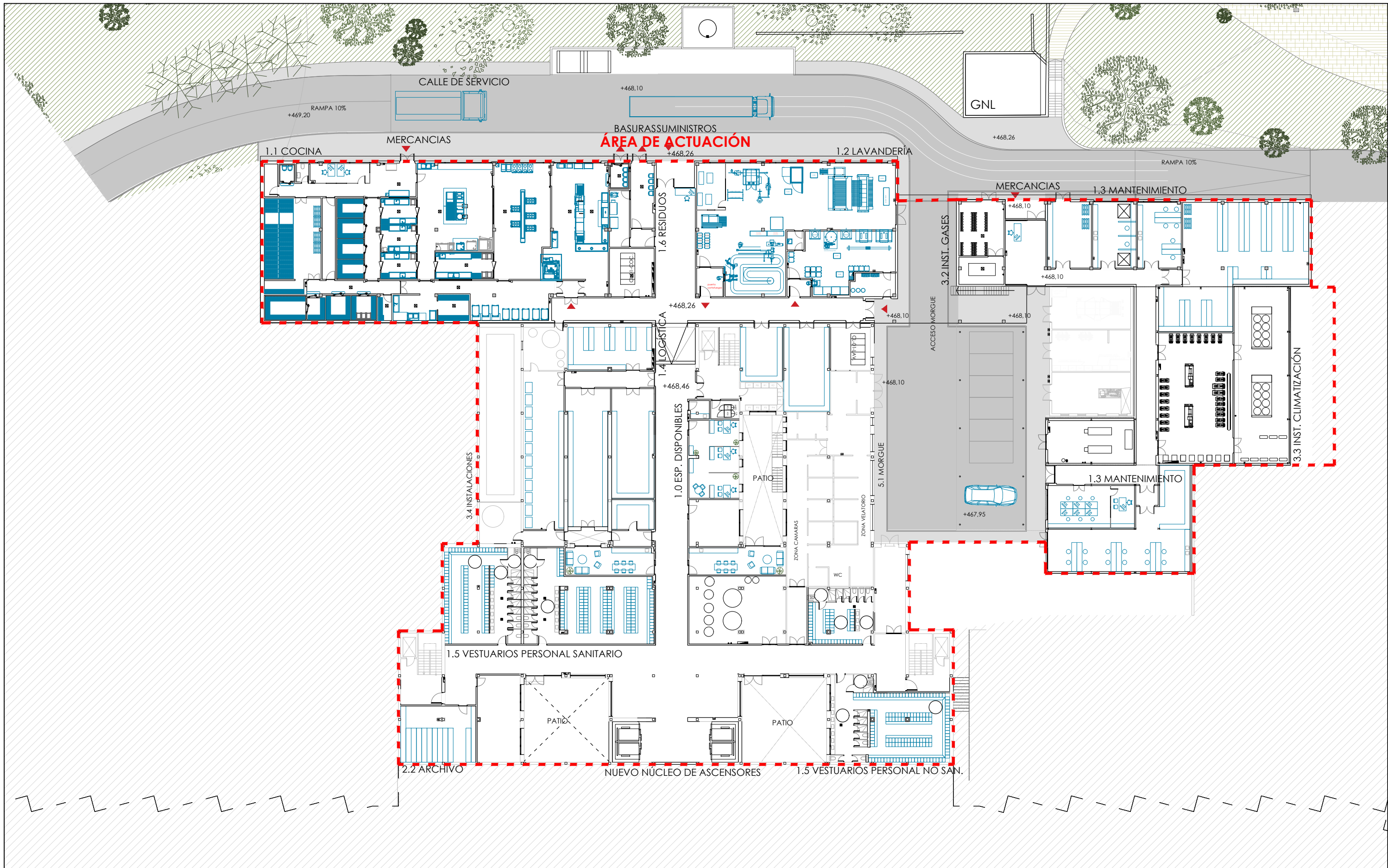

V3.1	ENTREGA PROYECTO EJECUCIÓN V3.1	23-04-24
V1.0	ENTREGA PROYECTO BÁSICO Y DE EJECUCIÓN	27-12-22
Versión	Observaciones	Realizado Revisado Fecha
PROYECTO BÁSICO Y DE EJECUCIÓN DE LA REFORMA Y AMPLIACIÓN DEL HOSPITAL VIRGEN DE LA POVEDA		
Ca-06		GRUPO Ca-PLANTAS GENERALES
PLANO PLANTAS GENERALES		JUNIO 2023
Escala		1/400

Propiedad: Servicio Madrileño de Salud. Hospital Virgen de la Poveda

Redactores de Proyecto: **lahoz lópez arquitectos**

www.lahozlopez.es

CI MENÉNDEZ SALVARO 18, 4º MADRID 28045 TELÉFONO 91 526 28 83 FAX 91 530 43 29 MAIL: arquitectos@lahozlopez.es

RAMON LAHOZ RODRIGUEZ arquitecto

Fecha de impresión: 30.04.2024

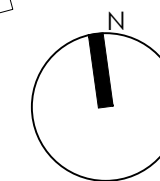
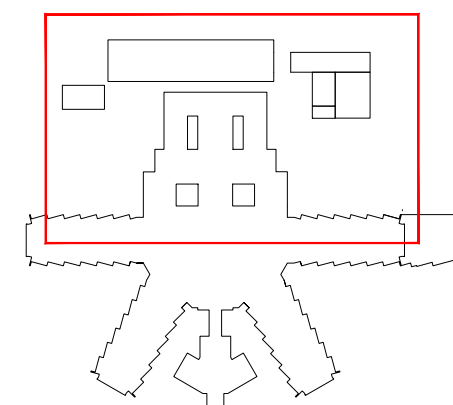

Propiedad: Servicio Madrileño de Salud. Hospital Virgen de la Poveda

Redactores de Proyecto:

Iñaki López
arquitectos

OT MEDIO SURVIAO 18-4º MADRID 28044. TELÉFONO 91 506 28 83 FAX 91 530 43 03 MAIL: info@iñakilopez.es

se reservan todos los derechos de utilización y/o reproducción total o parcial de este proyecto

RAMON LAHOZ RODRIGUEZ
arquitecto

Fecha de impresión: 30.04.2024

El Exped. 21/03

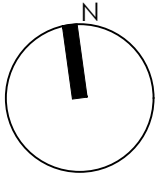
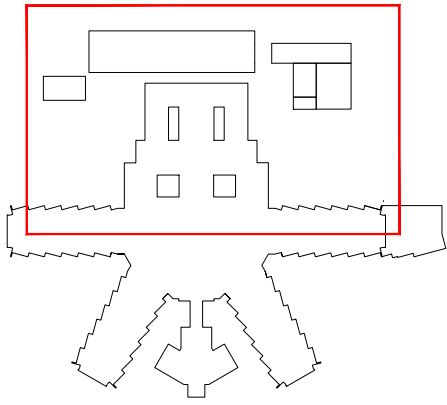
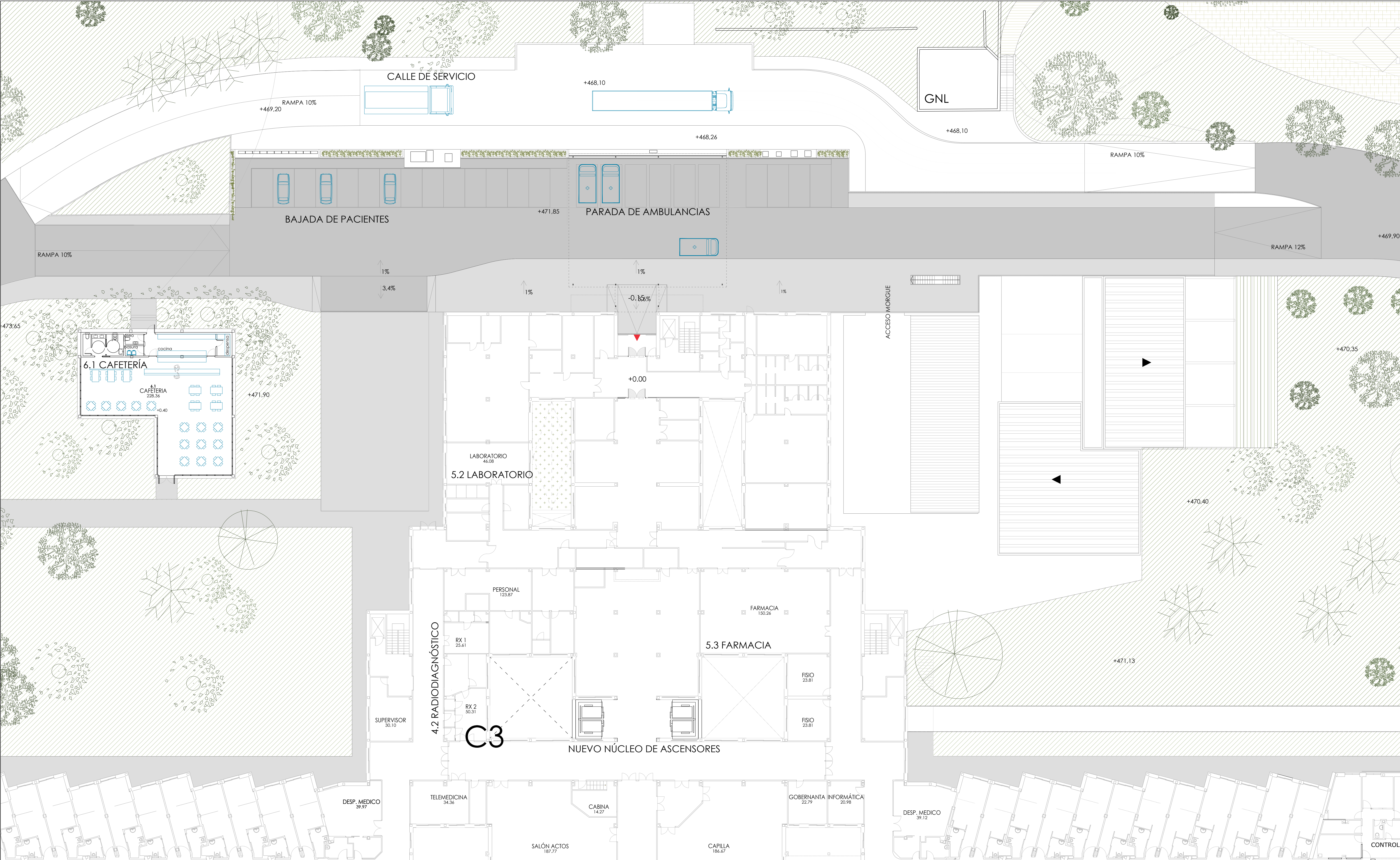

V3.1	ENTREGA PROYECTO EJECUCIÓN V3.1	23-04-24
V1.0	ENTREGA PROYECTO BÁSICO Y DE EJECUCIÓN	27-12-22
Versión	Observaciones	Realizado Revisado Fecha
PROYECTO BÁSICO Y DE EJECUCIÓN DE LA REFORMA Y AMPLIACIÓN DEL HOSPITAL VIRGEN DE LA POVEDA		
Ca-08	GRUPO Ca-PLANTAS GENERALES	JUNIO 2023
PLANO PLANTA +0		Escala
Propiedad: Servicio Madrileño de Salud. Hospital Virgen de la Poveda		1/200
Redactores de Proyecto: lahoz lópez arquitectos C/ MENÉNDEZ SALVARO 18, 4º MADRID 28045 TELÉFONO 91 526 28 83 FAX 91 530 43 29 MAIL: arquitectos@lahozlopez.es www.lahozlopez.es		
© se reservan todos los derechos de utilización y/o reproducción total o parcial de este proyecto		RAMON LAHOZ RODRIGUEZ arquitecto exped: 2108
Fecha de impresión: 30.04.2024		

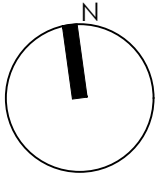
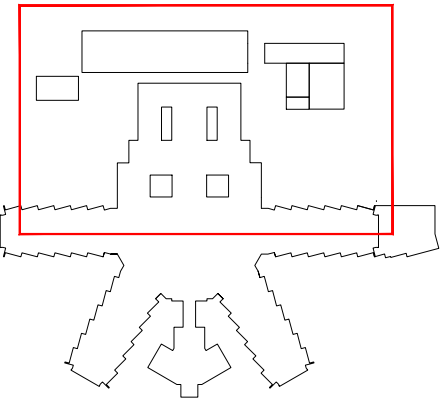
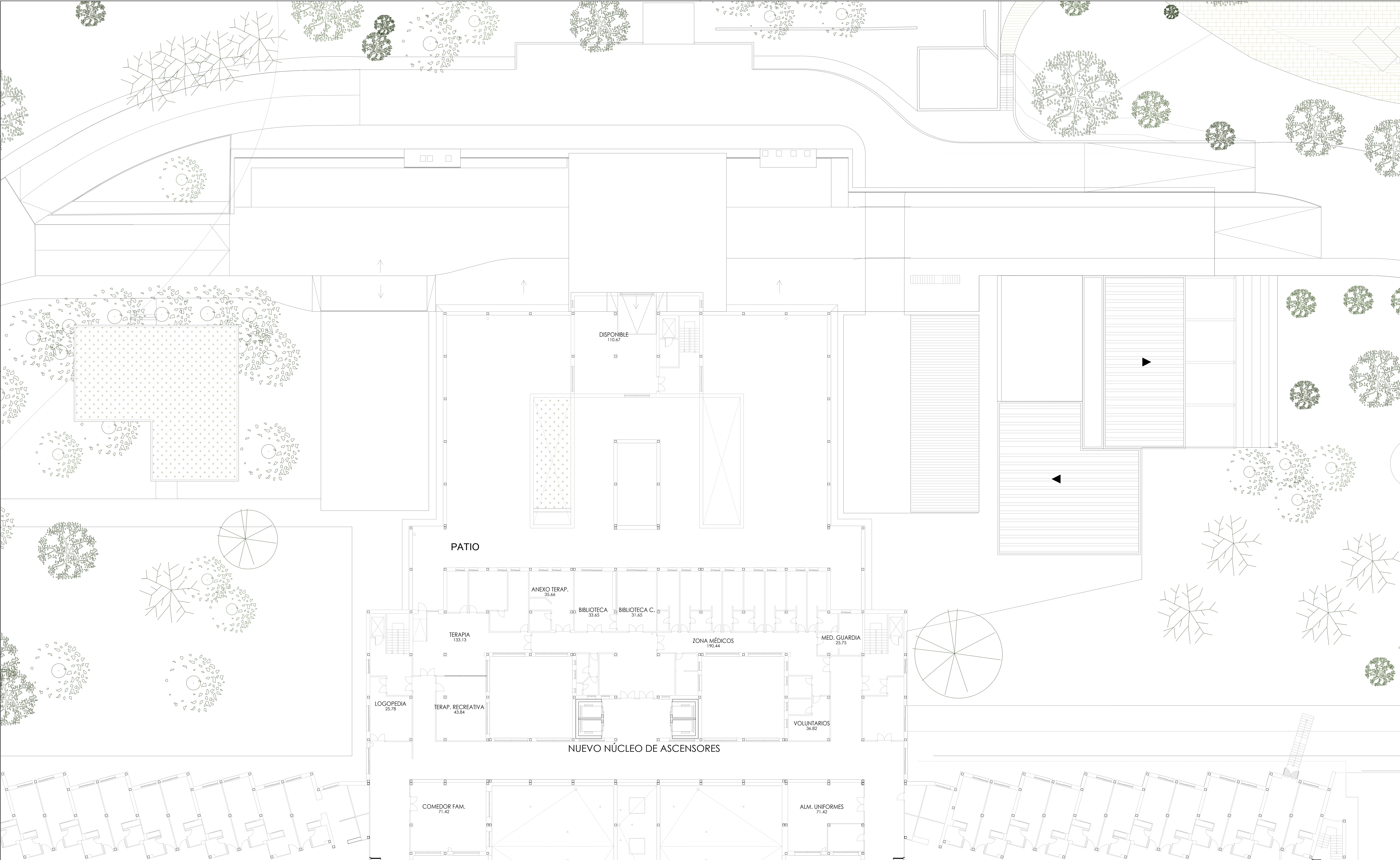

V3.1	ENTREGA PROYECTO EJECUCIÓN V3.1	23-04-24
V1.0	ENTREGA PROYECTO BÁSICO Y DE EJECUCIÓN	27-12-22
Versión	Observaciones	Realizado Revisado Fecha
PROYECTO BÁSICO Y DE EJECUCIÓN DE LA REFORMA Y AMPLIACIÓN DEL HOSPITAL VIRGEN DE LA POVEDA		
GRUPO Ca-09		JUNIO 2023
PLANO PLANTA +1		Escala
Propiedad: Servicio Madrileño de Salud. Hospital Virgen de la Poveda		1/200
Redactores de Proyecto:		
lahoz lópez		
arquitectos		
C/ MENÉNDEZ SILVEIRO 18, 4º MADRID 28045 TELÉFONO 91 526 28 83 FAX 91 530 43 29 MAIL: arquitectos@lahozlopez.es		
www.lahozlopez.es		
RAMON LAHOZ RODRIGUEZ arquitecto		
Se reservan todos los derechos de utilización y/o reproducción total o parcial de este proyecto		
Fecha de impresión: 30.04.2024		

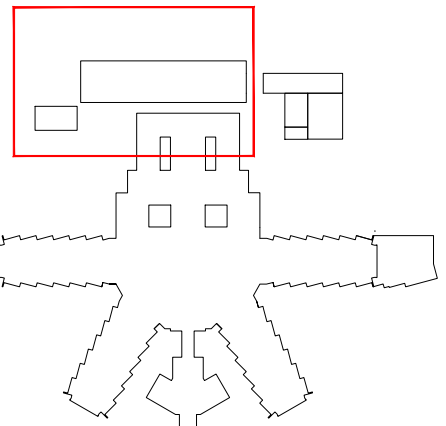
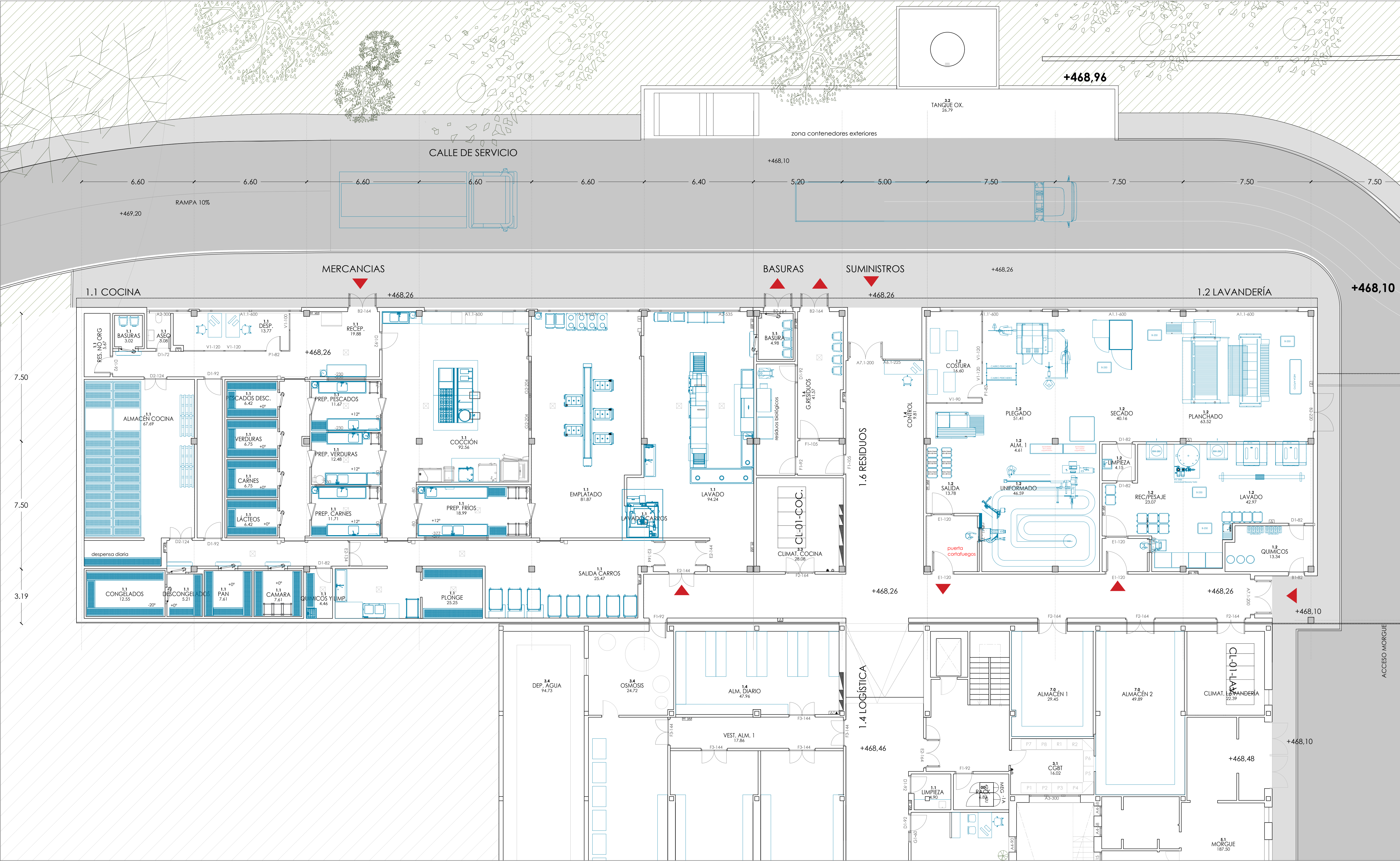

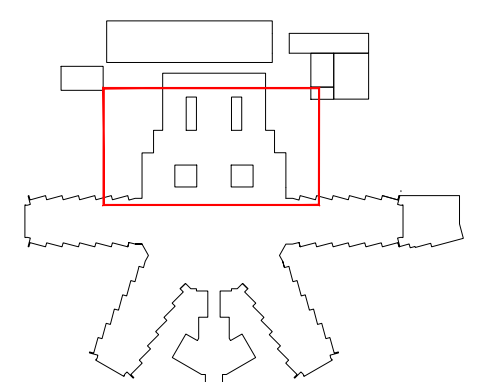
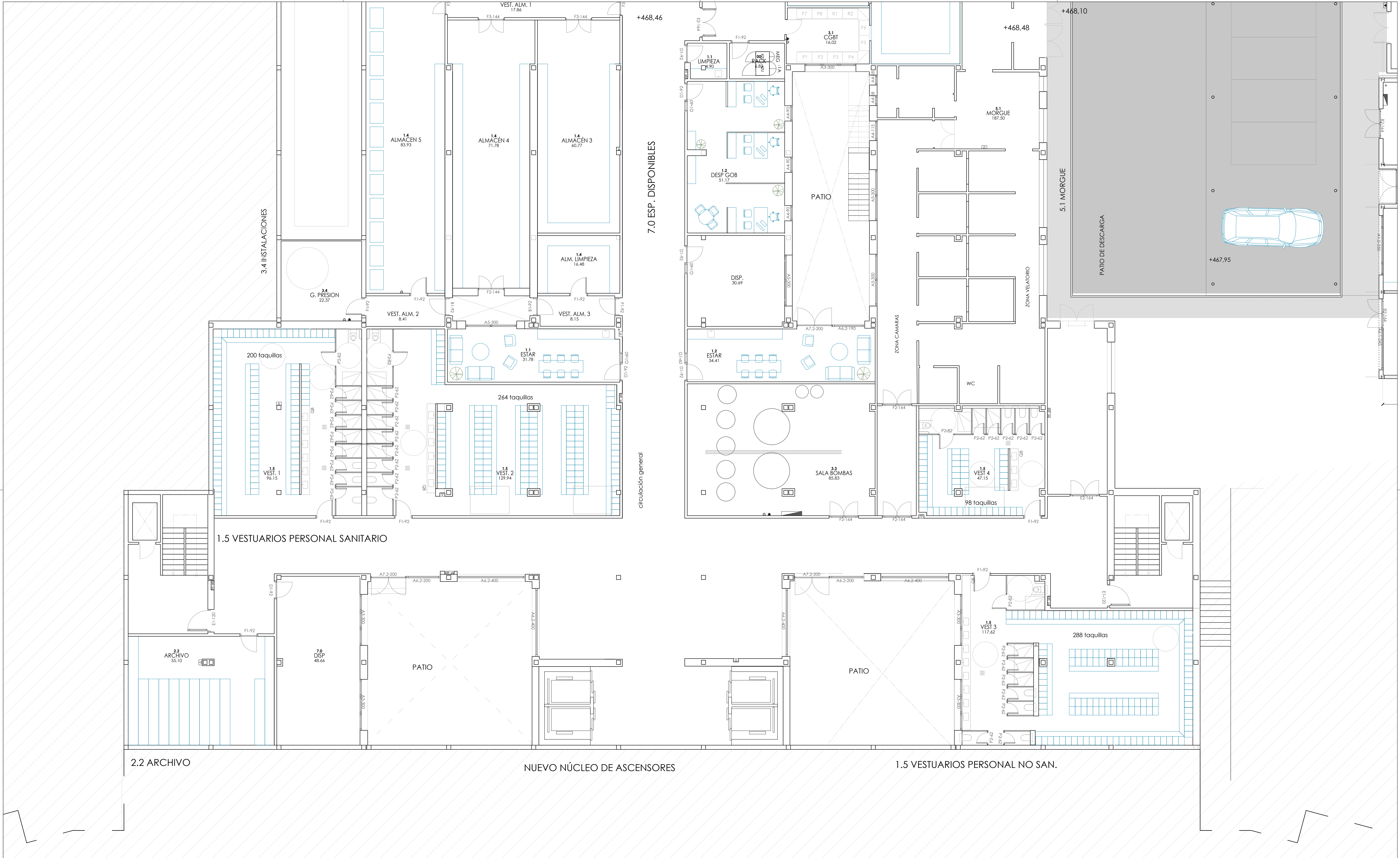

V3.1	ENTREGA PROYECTO EJECUCIÓN V3.1	23-04-24
V1.0	ENTREGA PROYECTO BÁSICO Y DE EJECUCIÓN	27-12-22
Versión	Observaciones	Realizado Revisado Fecha

PROYECTO BÁSICO Y DE EJECUCIÓN DE LA REFORMA Y AMPLIACIÓN DEL HOSPITAL VIRGEN DE LA POVEDA

GRUP **Ca-PLANTAS GENERALES**

Ca-10B

PLANO **PLANTA -1 B**

Redactores de Proyecto:
lahoz lópez arquitectos

Propiedad:
Servicio Madrileño de Salud. Hospital Virgen de la Poveda

www.lahozlopez.es
C/ MENÉNDEZ SILVEIRO 18, 4º MADRID 28045. TELÉFONO 91 526 28 83 FAX 91 530 43 29 MAIL: arquitectos@lahozlopez.es

RAMON LAHOZ RODRIGUEZ arquitecto

Fecha de impresión: 04.2024

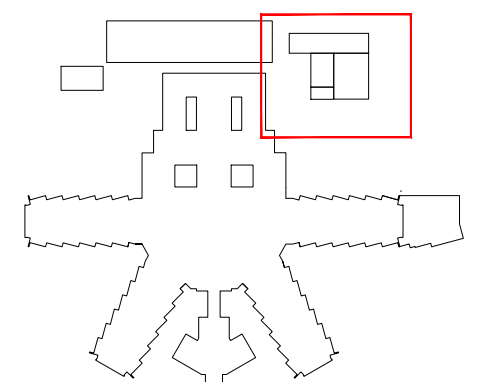
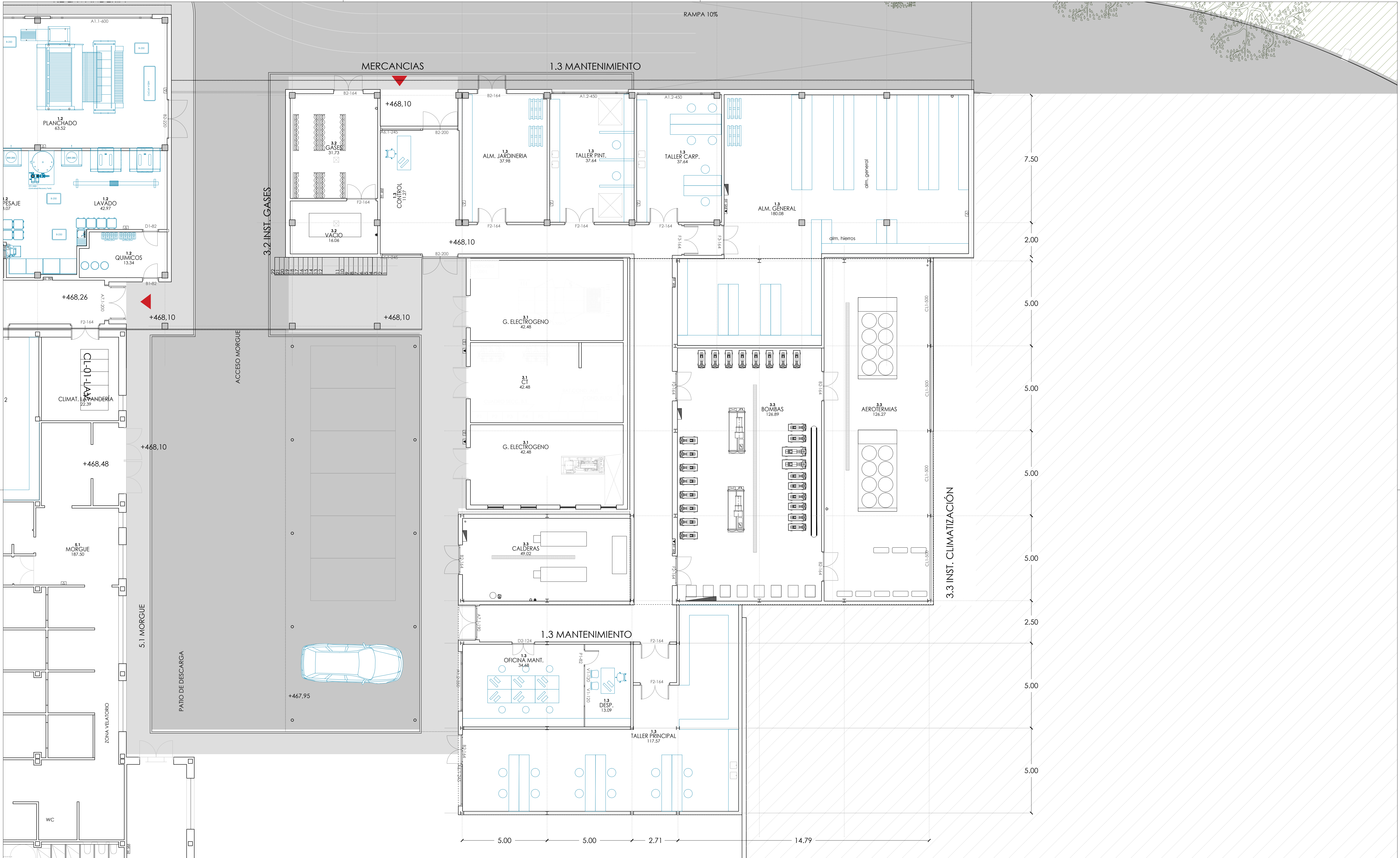

V3.1	ENTREGA PROYECTO EJECUCIÓN V3.1	23-04-24
V1.0	ENTREGA PROYECTO BÁSICO Y DE EJECUCIÓN	27-12-22
Versión	Observaciones	Realizado Revisado Fecha

PROYECTO BÁSICO Y DE EJECUCIÓN DE LA REFORMA Y AMPLIACIÓN DEL HOSPITAL VIRGEN DE LA POVEDA

Ca-10C GRUPO **Ca-PLANTAS GENERALES**
PLANO **PLANTA -1 C**

Propiedad: Servicio Madrileño de Salud. Hospital Virgen de la Poveda

Redactores de Proyecto:
lahoz lópez
arquitectos

www.lahozlopez.es
C/ MENÉNDEZ SALVARO 18, 4º MADRID 28045. TELÉFONO 91 526 28 83 FAX 91 530 43 29 MAIL: arquitectos@lahozlopez.es

RAMON LAHOZ RODRIGUEZ
arquitecto

Fecha de impresión: 04.2024

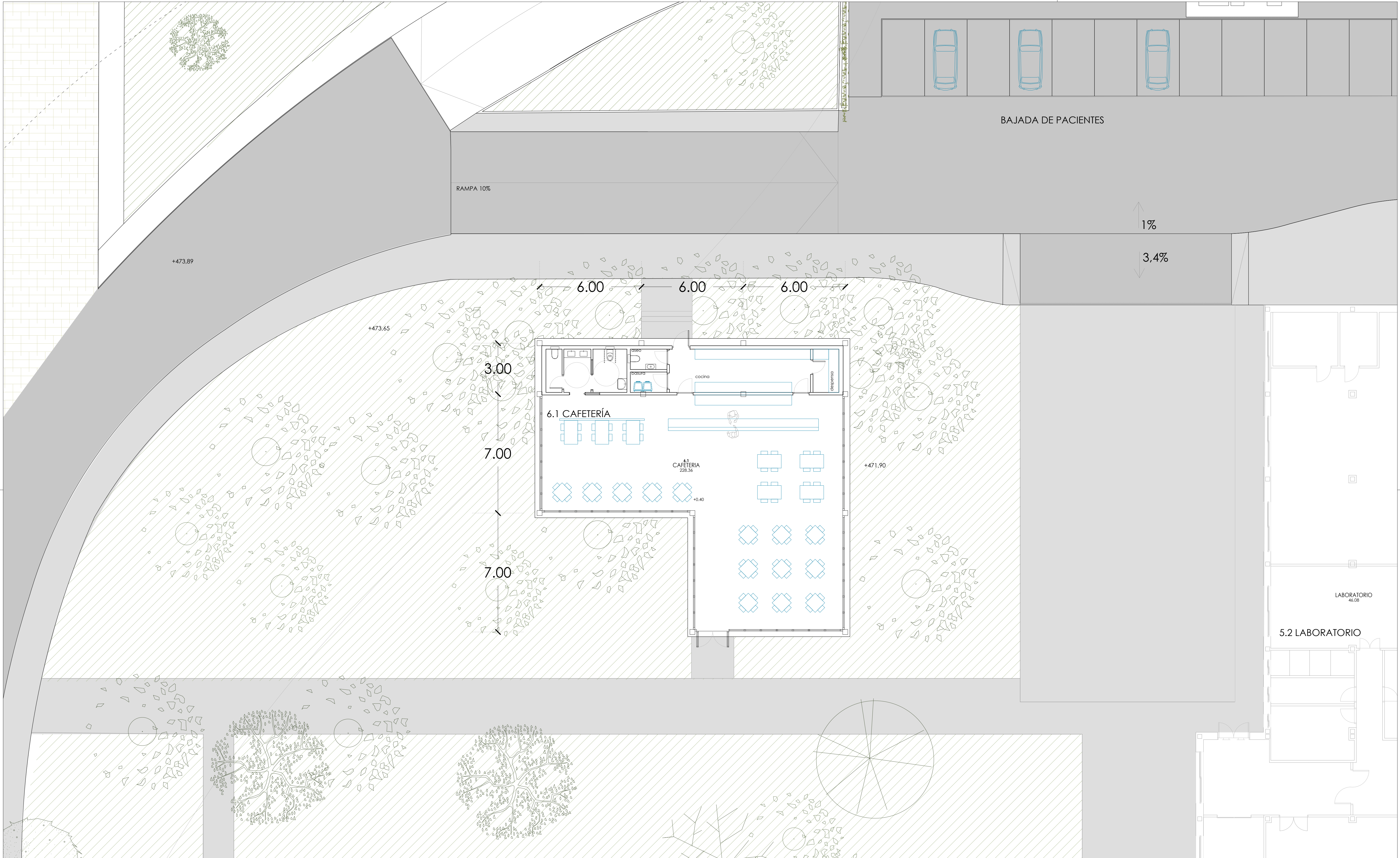

LEYENDA VEGETACIÓN

	ENCINA		OLIVO		PINO		CEDRO		CUPRAZONIC
--	--------	--	-------	--	------	--	-------	--	------------

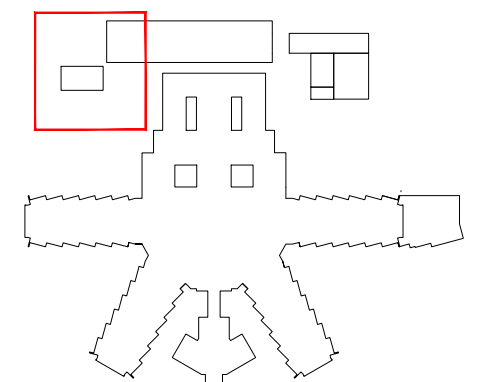

V3.1	ENTREGA PROYECTO EJECUCIÓN V3.1	23-04-24
V1.0	ENTREGA PROYECTO BÁSICO Y DE EJECUCIÓN	27-12-22
Versión	Observaciones	Realizado Revisado Fecha

PROYECTO BÁSICO Y DE EJECUCIÓN DE LA REFORMA Y AMPLIACIÓN DEL HOSPITAL VIRGEN DE LA POVEDA

Ca-11 GRUPO **Ca-PLANTAS GENERALES**

PLANO **CAFETERÍA**

Redactado por: **lahoz lópez arquitectos**

Propiedad: Servicio Madrileño de Salud. Hospital Virgen de la Poveda

Redactores de Proyecto: **lahoz lópez arquitectos**

www.lahozlopez.es

C/ MENÉNDEZ SALVADOR 18, 4º MADRID 28045. TELÉFONO 91 526 28 83 FAX 91 530 43 29 MAIL: arquitectos@lahozlopez.es

RAMON LAHOZ RODRIGUEZ arquitecto

Fecha de impresión: 04.2024

PLANTA +1

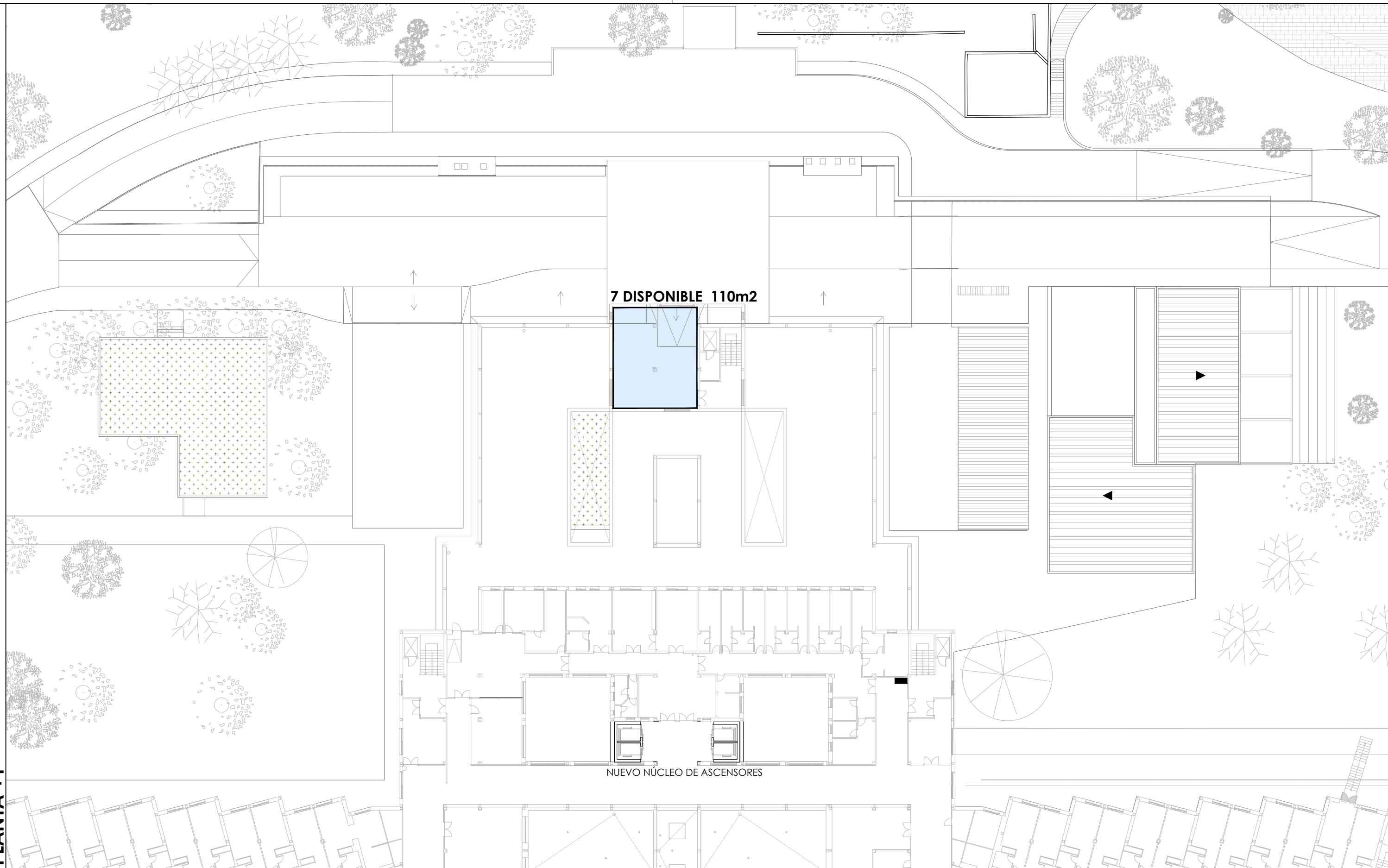

PLANTA CUB

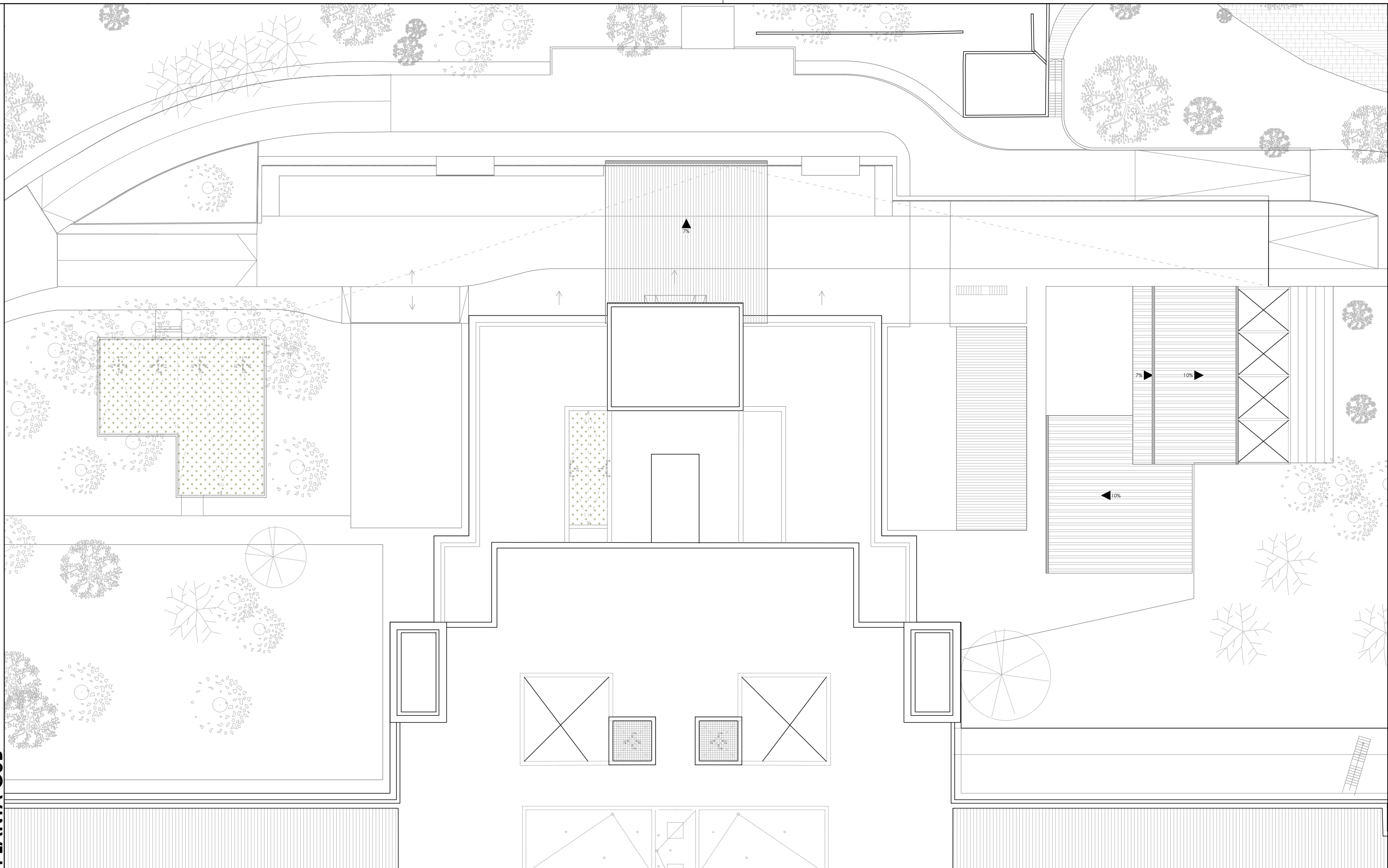

PLANTA +0

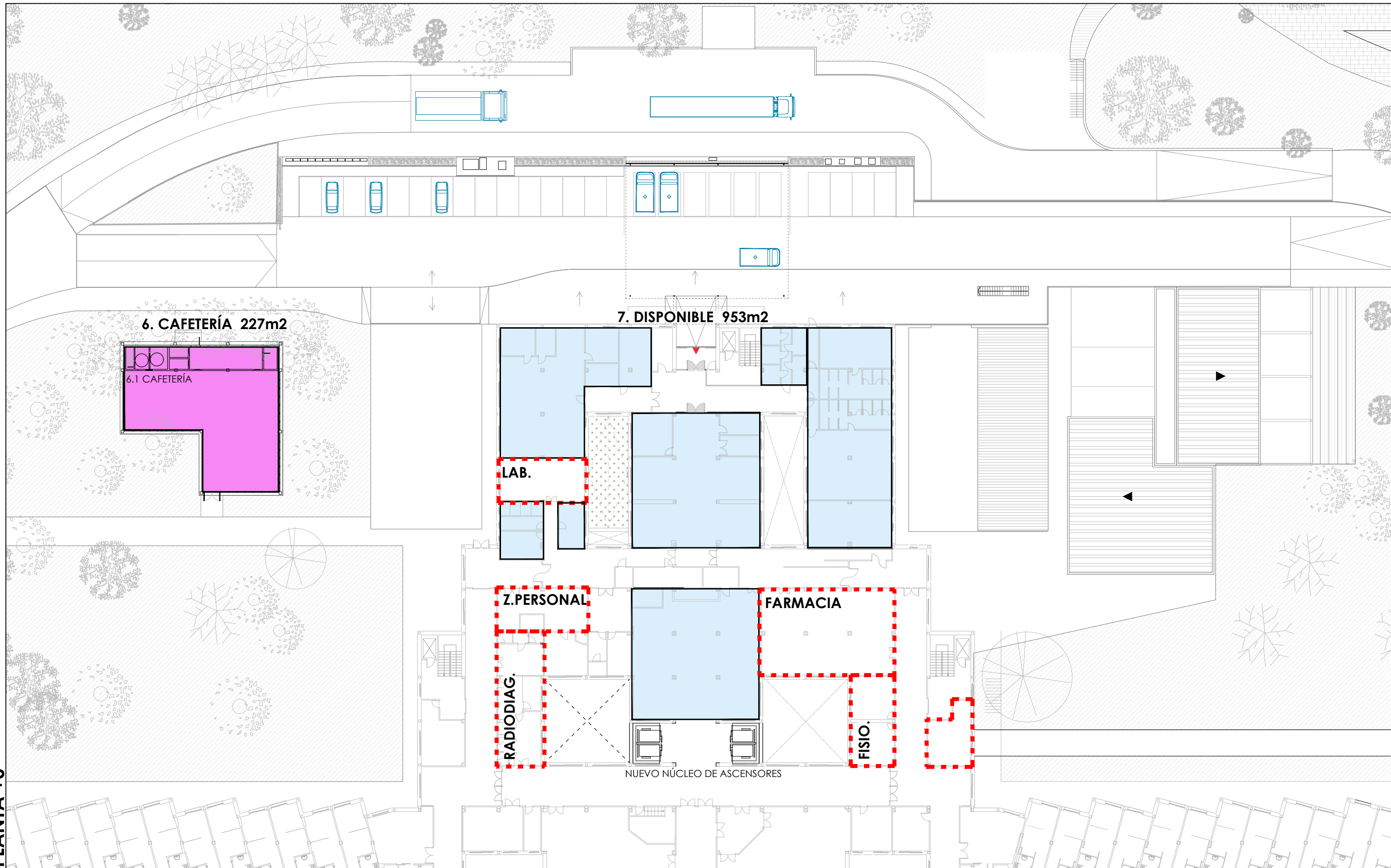

PLANTA -1

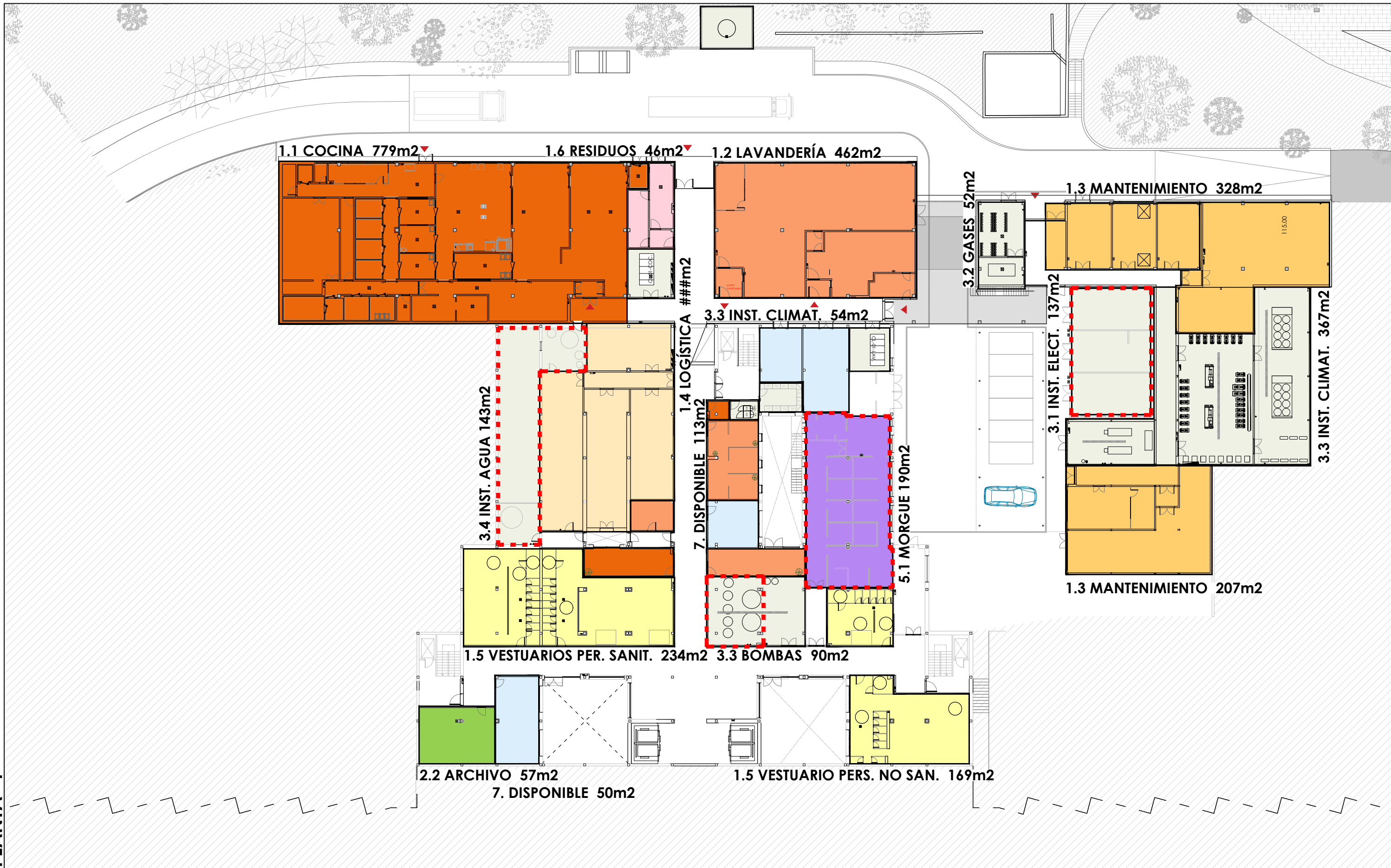

LEYENDA USOS

- | | | |
|------------------------------|-------------------------------|--------------------|
| 1 SERVICIOS GENERALES | 2 USOS ADMINISTRATIVOS | 6 CAFETERÍA |
| 1.1 Cocina | 2.1 Usos Administrativos | 6.1 Cafetería |
| 1.2 Lavandería | 2.2 Usos Administrativos | |
| 1.3 Mantenimiento | 3 INSTALACIONES | |
| 1.4 Logística | 3.1 Instalaciones | |
| 1.5 Vestuarios | 3.2 Instalaciones | |
| 1.6 Residuos | 3.3 Instalaciones | |
| | 5 SERVICIOS CENTRALES | |
| | 5.1 Servicios Centrales | |
| | 5.2 Servicios Centrales | |
| | 5.3 Servicios Centrales | |
| | 5.4 Servicios Centrales | |
| | 5.5 Servicios Centrales | |
| | 5.6 Servicios Centrales | |
| | 5.7 Servicios Centrales | |
| | 5.8 Servicios Centrales | |
| | 5.9 Servicios Centrales | |
| | 5.10 Servicios Centrales | |
| | 5.11 Servicios Centrales | |
| | 5.12 Servicios Centrales | |
| | 5.13 Servicios Centrales | |
| | 5.14 Servicios Centrales | |
| | 5.15 Servicios Centrales | |
| | 5.16 Servicios Centrales | |
| | 5.17 Servicios Centrales | |
| | 5.18 Servicios Centrales | |
| | 5.19 Servicios Centrales | |
| | 5.20 Servicios Centrales | |
| | 5.21 Servicios Centrales | |
| | 5.22 Servicios Centrales | |
| | 5.23 Servicios Centrales | |
| | 5.24 Servicios Centrales | |
| | 5.25 Servicios Centrales | |
| | 5.26 Servicios Centrales | |
| | 5.27 Servicios Centrales | |
| | 5.28 Servicios Centrales | |
| | 5.29 Servicios Centrales | |
| | 5.30 Servicios Centrales | |
| | 5.31 Servicios Centrales | |
| | 5.32 Servicios Centrales | |
| | 5.33 Servicios Centrales | |
| | 5.34 Servicios Centrales | |
| | 5.35 Servicios Centrales | |
| | 5.36 Servicios Centrales | |
| | 5.37 Servicios Centrales | |
| | 5.38 Servicios Centrales | |
| | 5.39 Servicios Centrales | |
| | 5.40 Servicios Centrales | |
| | 5.41 Servicios Centrales | |
| | 5.42 Servicios Centrales | |
| | 5.43 Servicios Centrales | |
| | 5.44 Servicios Centrales | |
| | 5.45 Servicios Centrales | |
| | 5.46 Servicios Centrales | |
| | 5.47 Servicios Centrales | |
| | 5.48 Servicios Centrales | |
| | 5.49 Servicios Centrales | |
| | 5.50 Servicios Centrales | |
| | 5.51 Servicios Centrales | |
| | 5.52 Servicios Centrales | |
| | 5.53 Servicios Centrales | |
| | 5.54 Servicios Centrales | |
| | 5.55 Servicios Centrales | |
| | 5.56 Servicios Centrales | |
| | 5.57 Servicios Centrales | |
| | 5.58 Servicios Centrales | |
| | 5.59 Servicios Centrales | |
| | 5.60 Servicios Centrales | |
| | 5.61 Servicios Centrales | |
| | 5.62 Servicios Centrales | |
| | 5.63 Servicios Centrales | |
| | 5.64 Servicios Centrales | |
| | 5.65 Servicios Centrales | |
| | 5.66 Servicios Centrales | |
| | 5.67 Servicios Centrales | |
| | 5.68 Servicios Centrales | |
| | 5.69 Servicios Centrales | |
| | 5.70 Servicios Centrales | |
| | 5.71 Servicios Centrales | |
| | 5.72 Servicios Centrales | |
| | 5.73 Servicios Centrales | |
| | 5.74 Servicios Centrales | |
| | 5.75 Servicios Centrales | |
| | 5.76 Servicios Centrales | |
| | 5.77 Servicios Centrales | |
| | 5.78 Servicios Centrales | |
| | 5.79 Servicios Centrales | |
| | 5.80 Servicios Centrales | |
| | 5.81 Servicios Centrales | |
| | 5.82 Servicios Centrales | |
| | 5.83 Servicios Centrales | |
| | 5.84 Servicios Centrales | |
| | 5.85 Servicios Centrales | |
| | 5.86 Servicios Centrales | |
| | 5.87 Servicios Centrales | |
| | 5.88 Servicios Centrales | |
| | 5.89 Servicios Centrales | |
| | 5.90 Servicios Centrales | |
| | 5.91 Servicios Centrales | |
| | 5.92 Servicios Centrales | |
| | 5.93 Servicios Centrales | |
| | 5.94 Servicios Centrales | |
| | 5.95 Servicios Centrales | |
| | 5.96 Servicios Centrales | |
| | 5.97 Servicios Centrales | |
| | 5.98 Servicios Centrales | |
| | 5.99 Servicios Centrales | |
| | 5.100 Servicios Centrales | |
- *las áreas con el perímetro rojo discontinuo mantienen su estado inicial

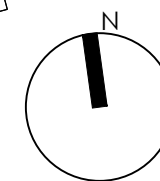
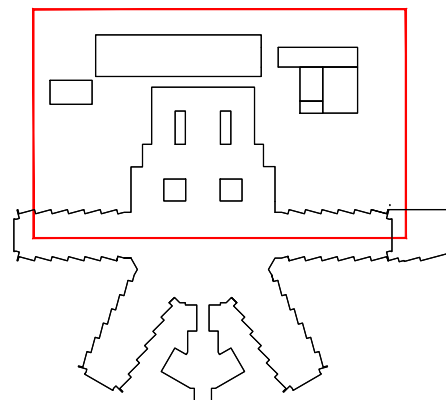

V3.1	ENTREGA PROYECTO EJECUCIÓN V3.1	23-04-24
V1.0	ENTREGA PROYECTO BÁSICO Y DE EJECUCIÓN	27-12-22
Versión	Observaciones	Realizado Revisado Fecha
PROYECTO BÁSICO Y DE EJECUCIÓN DE LA REFORMA Y AMPLIACIÓN DEL HOSPITAL VIRGEN DE LA POVEDA		
C-01		GRUPO Cb-PLANTAS DE USO Y CIRCULACIONES
PLANO		USOS
Propiedad: Servicio Madrileño de Salud. Hospital Virgen de la Poveda		1/400
Redactores de Proyecto: lahoz lópez arquitectos		
C/ MENÉNDEZ SALVADOR 18, 4º MADRID 28045. TELÉFONO 91 526 28 83 FAX 91 530 43 29 MAIL: arquitectos@lahozlopez.es		
www.lahozlopez.es		
RAMON LAHOZ RODRIGUEZ arquitecto		
Fecha de impresión: 30.04.2024		

PLANTA +1

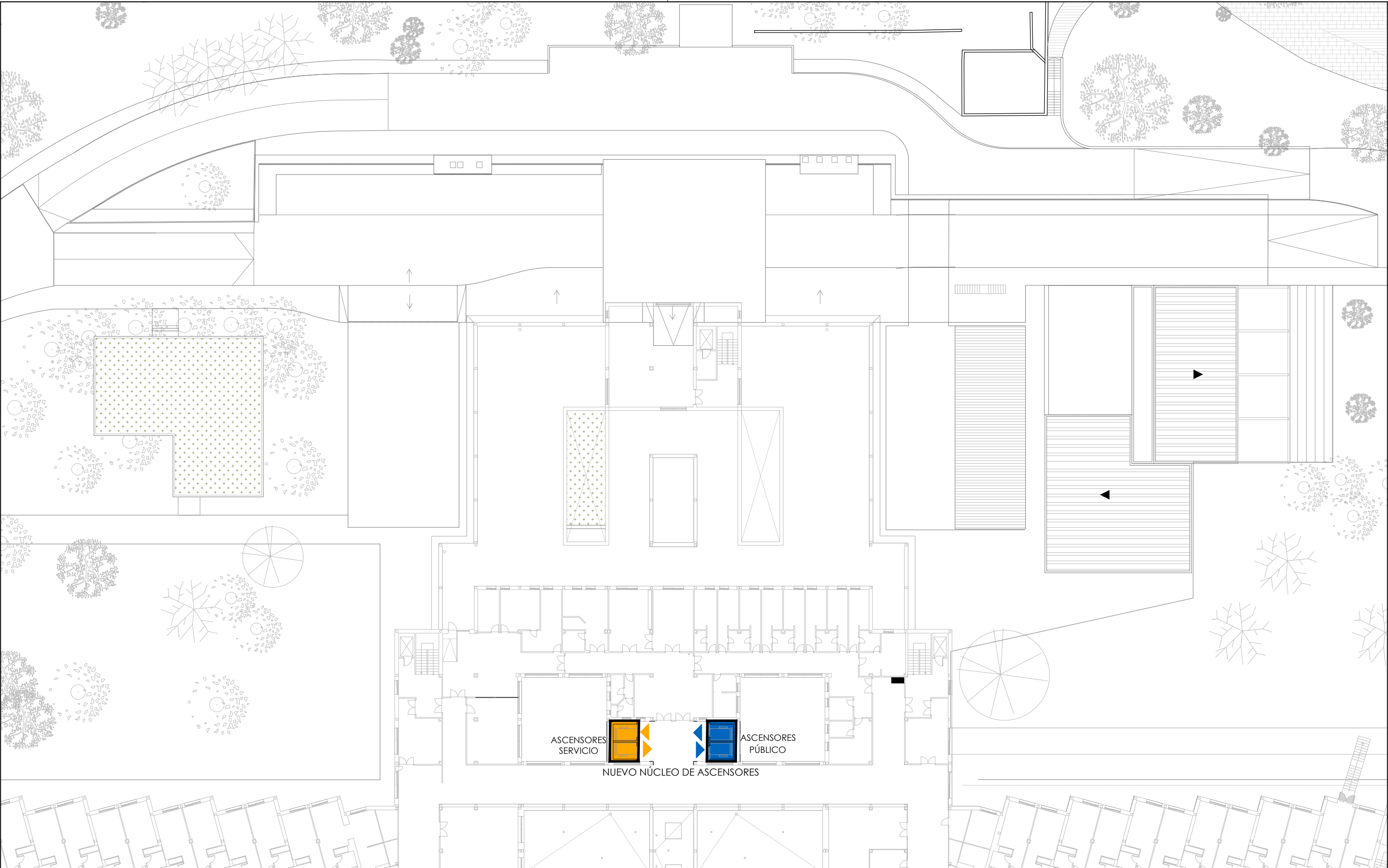

PLANTA CUB

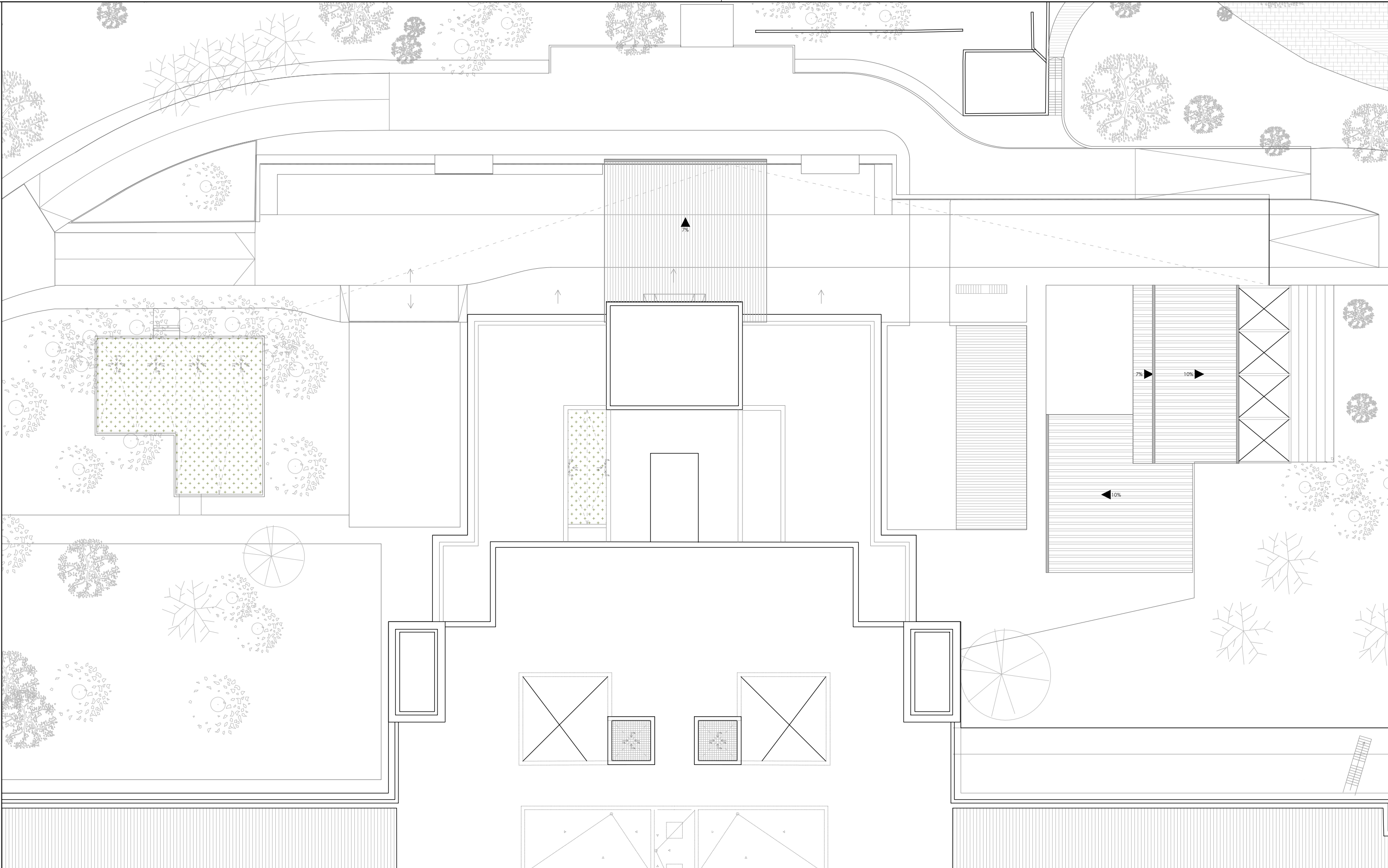

PLANTA +0

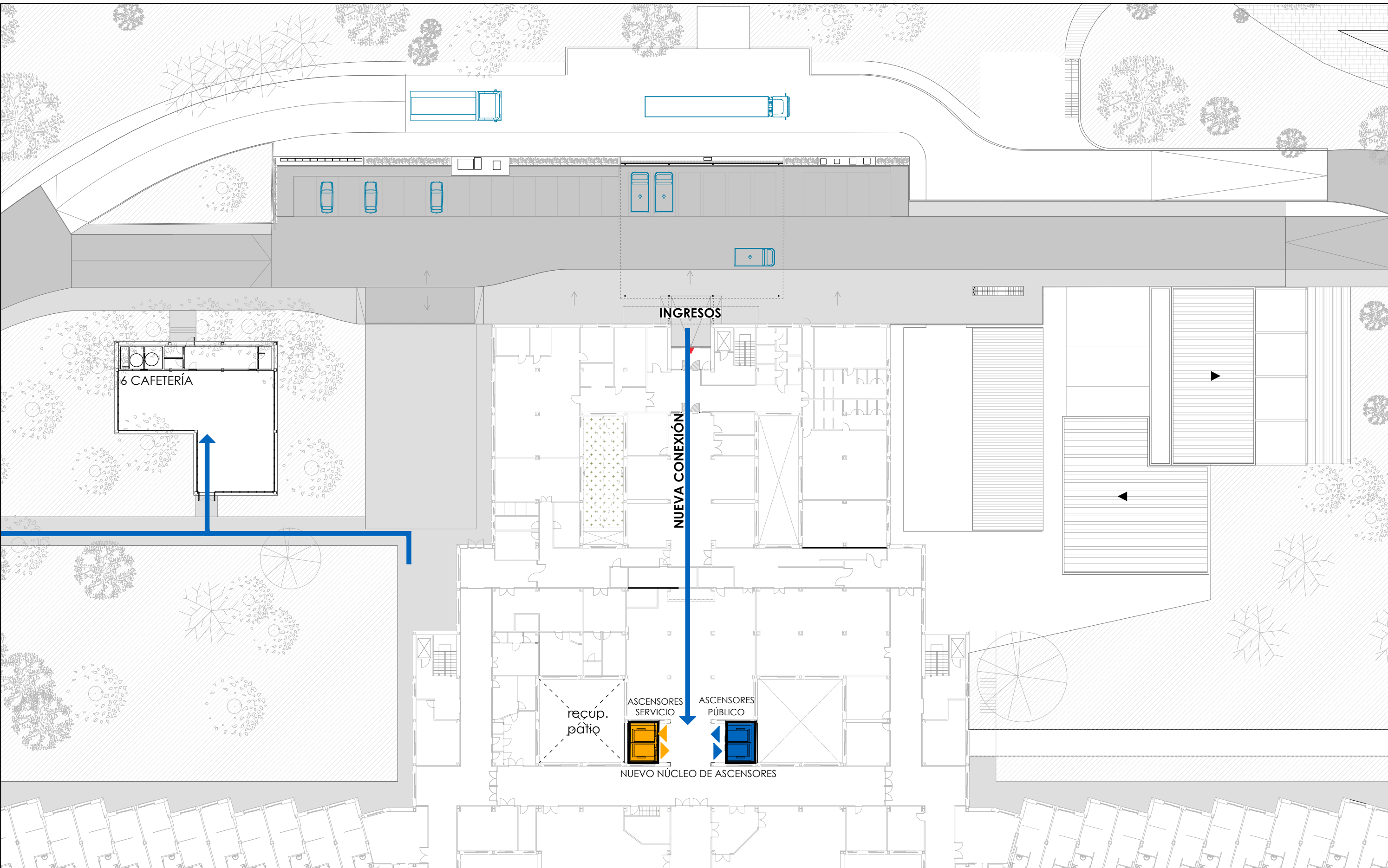

PLANTA -1

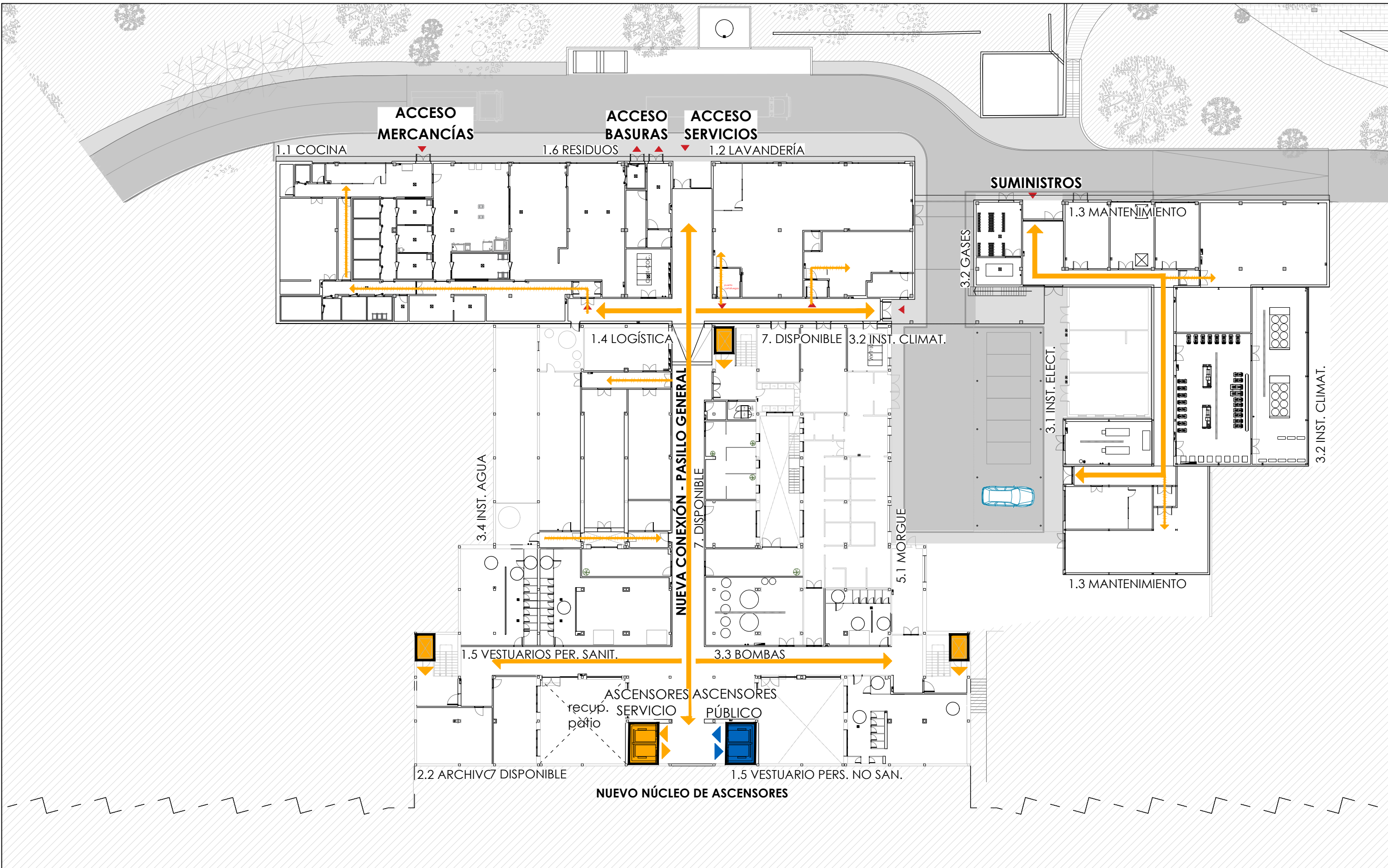

LEYENDA CIRCULACIONES

PÚBLICO
SERVICIO

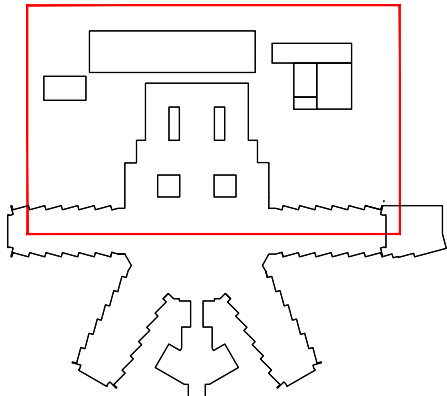

V3.1	ENTREGA PROYECTO EJECUCIÓN V3.1	23-04-24
V1.0	ENTREGA PROYECTO BÁSICO Y DE EJECUCIÓN	27-12-22
Versión	Observaciones	Realizado Revisado Fecha
PROYECTO BÁSICO Y DE EJECUCIÓN DE LA REFORMA Y AMPLIACIÓN DEL HOSPITAL VIRGEN DE LA POVEDA		
Cb-02	GRUPO Cb-PLANTAS DE USO Y CIRCULACIONES	JUNIO 2023
PLANO	CIRCULACIONES	Escala
Propiedad: Servicio Madrileño de Salud. Hospital Virgen de la Poveda		1/400
Redactores de Proyecto: lahoz lópez arquitectos		
C/ MENÉNDEZ SALVADOR 18, 4º MADRID 28045. TELÉFONO 91 526 28 83 FAX 91 530 43 29 MAIL: arquitectos@lahozlopez.es www.lahozlopez.es		
Se reservan todos los derechos de utilización y/o reproducción total o parcial de este proyecto		
RAMON LAHOZ RODRIGUEZ arquitecto		Fecha de impresión: 30.04.2024

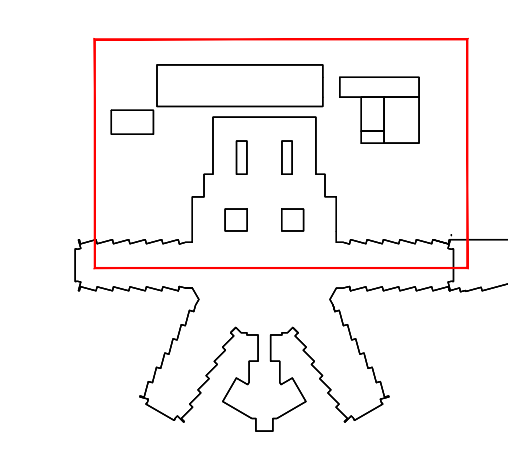
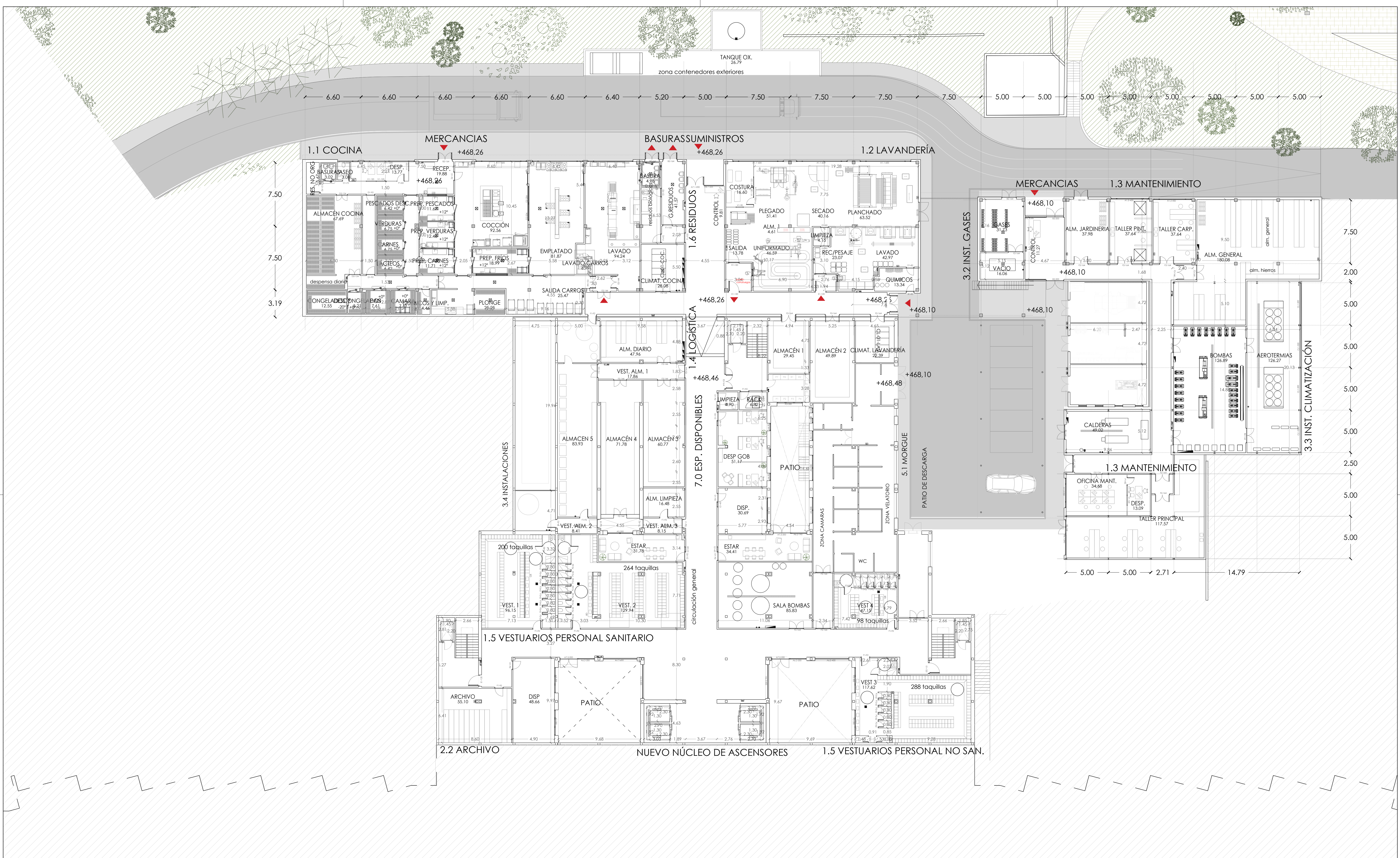

V3.1
VI.0
Versión

ENTREGA PROYECTO EJECUCIÓN V3.1
ENTREGA PROYECTO BÁSICO Y DE EJECUCIÓN
Observaciones

23-04-24
27-12-22
Realizado Revisado Fecha

PROYECTO BÁSICO Y DE EJECUCIÓN DE LA REFORMA Y AMPLIACIÓN DEL HOSPITAL VIRGEN DE LA POVEDA

GRUPO Cc-01

PLANTA -1

PLANTA DE CONSTRUCCION ACOTADAS

1/200

Propiedad:
Servicio Madrileño de Salud. Hospital Virgen de la Poveda

Redactores de Proyecto:
lahoz lópez
arquitectos

www.lahozlopez.es
C/ MENÉNDEZ SALVADOR 18, 4º MADRID 28045. TELÉFONO 91 526 28 83 FAX 91 530 43 29 MAIL:arquitectos@lahozlopez.es

RAMON LAHOZ RODRIGUEZ
arquitecto

Fecha de impresión: 30.04.2024

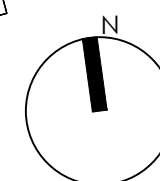
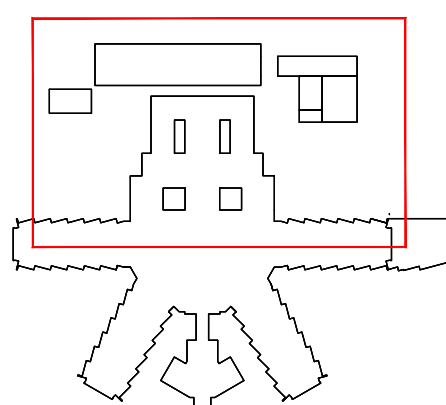
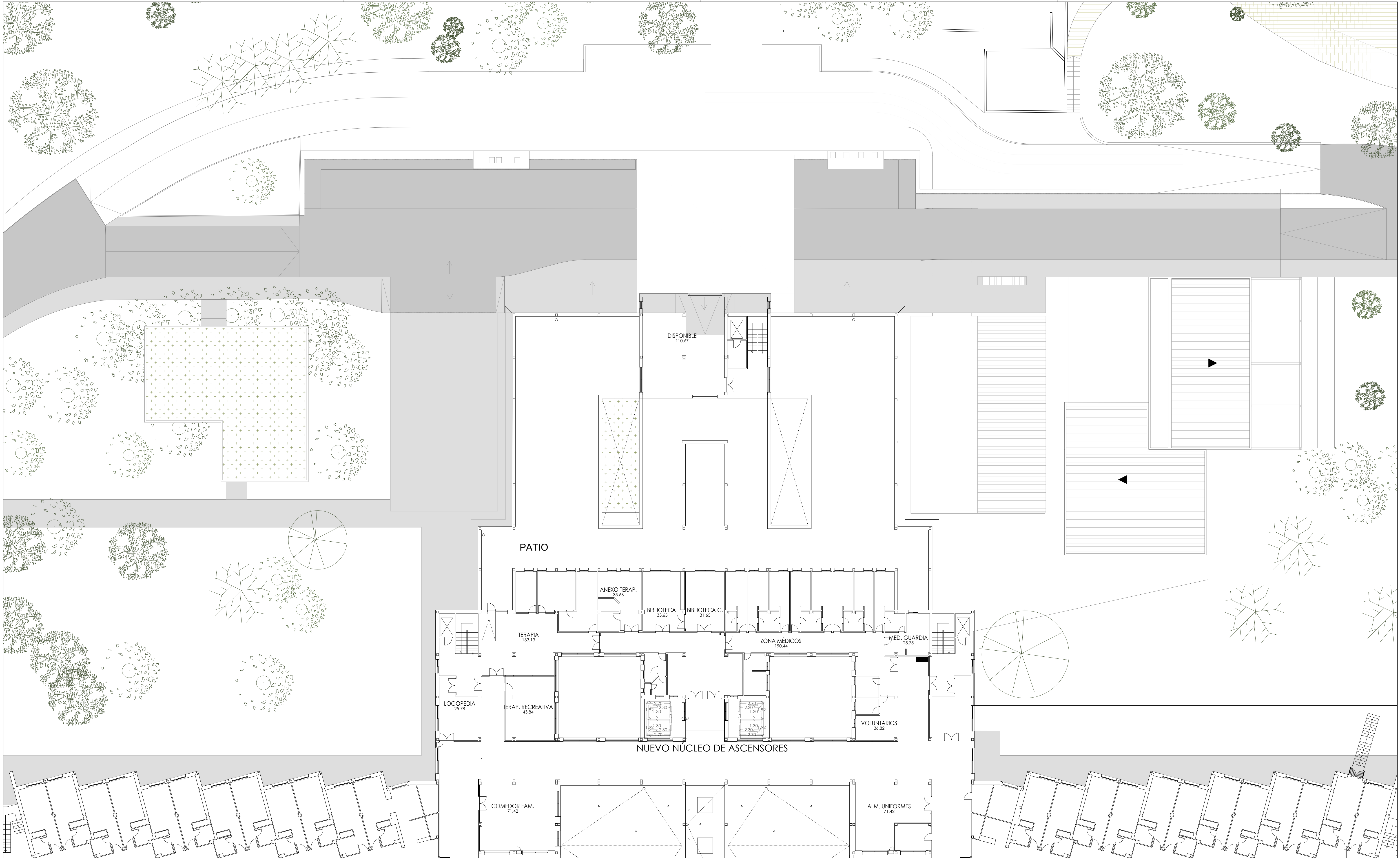

V3.1	ENTREGA PROYECTO EJECUCIÓN V3.1	23-04-24
V1.0	ENTREGA PROYECTO BÁSICO Y DE EJECUCIÓN	27-12-22
Versión	Observaciones	Realizado Revisado Fecha
PROYECTO BÁSICO Y DE EJECUCIÓN DE LA REFORMA Y AMPLIACIÓN DEL HOSPITAL VIRGEN DE LA POVEDA		
Cc-03		GRUPO Cc-PLANTAS DE CONSTRUCCION ACOTADAS
PLANO PLANTA +1		JUNIO 2023
Propiedad: Servicio Madrileño de Salud. Hospital Virgen de la Poveda		Escala 1/200
Redactores de Proyecto:		
lahoz lópez		
arquitectos		
C/ MENÉNDEZ SALVADOR 18, 4º MADRID 28045. TELÉFONO 91 526 28 83 FAX 91 530 43 29 MAIL: arquitectos@lahozlopez.es www.lahozlopez.es		
© se reservan todos los derechos de utilización y/o reproducción total o parcial de este proyecto		
Fecha de impresión: 30.04.2024		

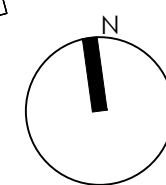
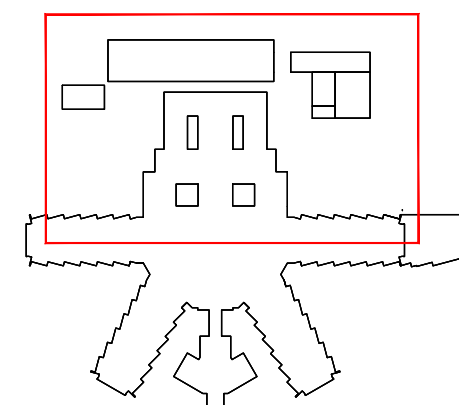
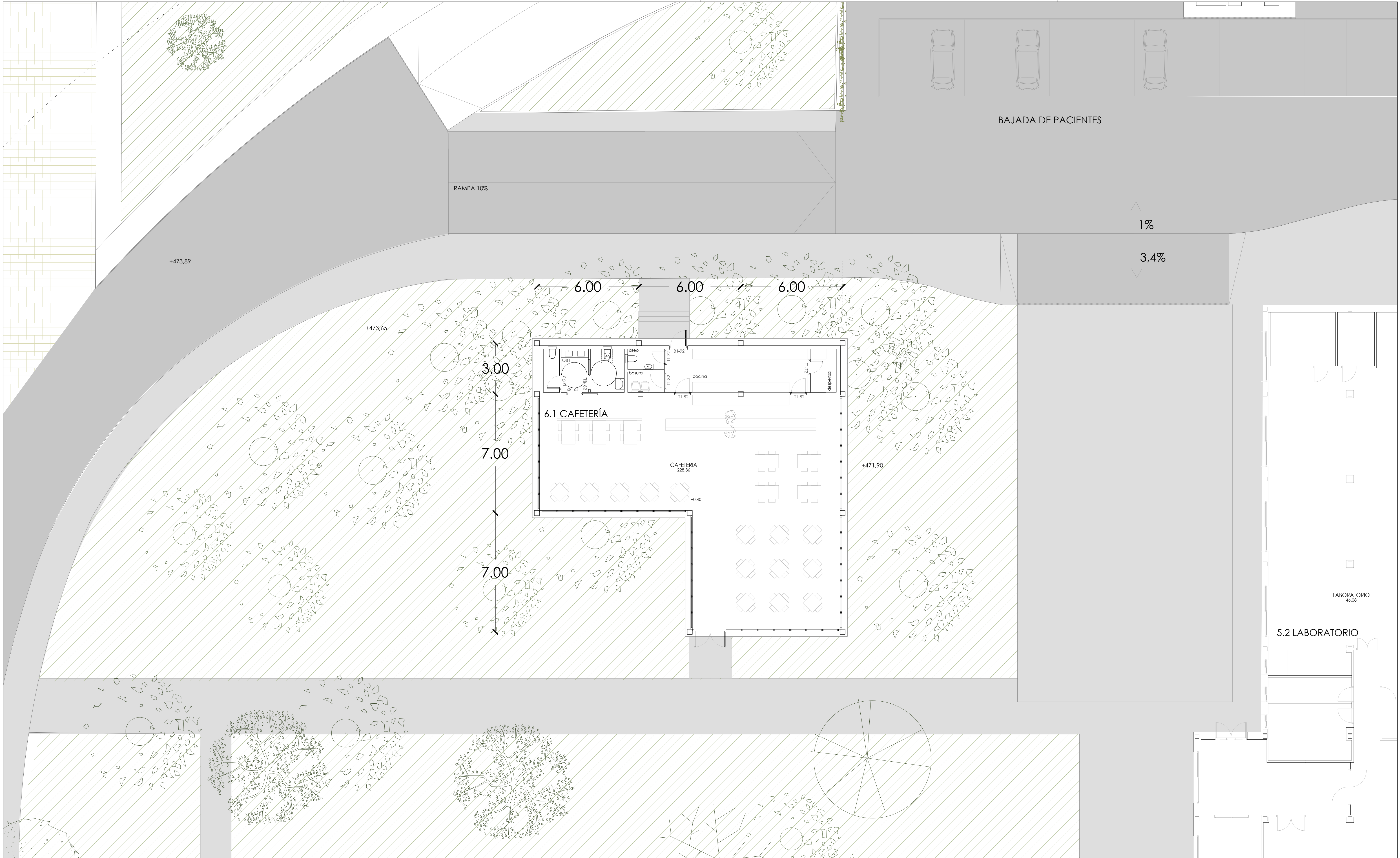

V3.1	ENTREGA PROYECTO EJECUCIÓN V3.1	23-04-24
V1.0	ENTREGA PROYECTO BÁSICO Y DE EJECUCIÓN	27-12-22
Versión	Observaciones	Realizado Revisado Fecha
PROYECTO BÁSICO Y DE EJECUCIÓN DE LA REFORMA Y AMPLIACIÓN DEL HOSPITAL VIRGEN DE LA POVEDA		
GRUPO Cc-PLANTAS DE CONSTRUCCION ACOTADAS		JUNIO 2023
PLANO CAFETERÍA		Escala
Propiedad: Servicio Madrileño de Salud. Hospital Virgen de la Poveda		1/100
Redactores de Proyecto: lahoz lópez arquitectos		
www.lahozlopez.es		
C/ MENÉNDEZ SALVARO 18, 4º MADRID 28045. TELÉFONO 91 504 28 83 FAX 91 530 43 29 MAIL: arquitectos@lahozlopez.es		
RAMON LAHOZ RODRIGUEZ arquitecto		
Se reservan todos los derechos de utilización y/o reproducción total o parcial de este proyecto		
Fecha de impresión: 30.04.2024		

CARRETERA VILA DEL PRADO

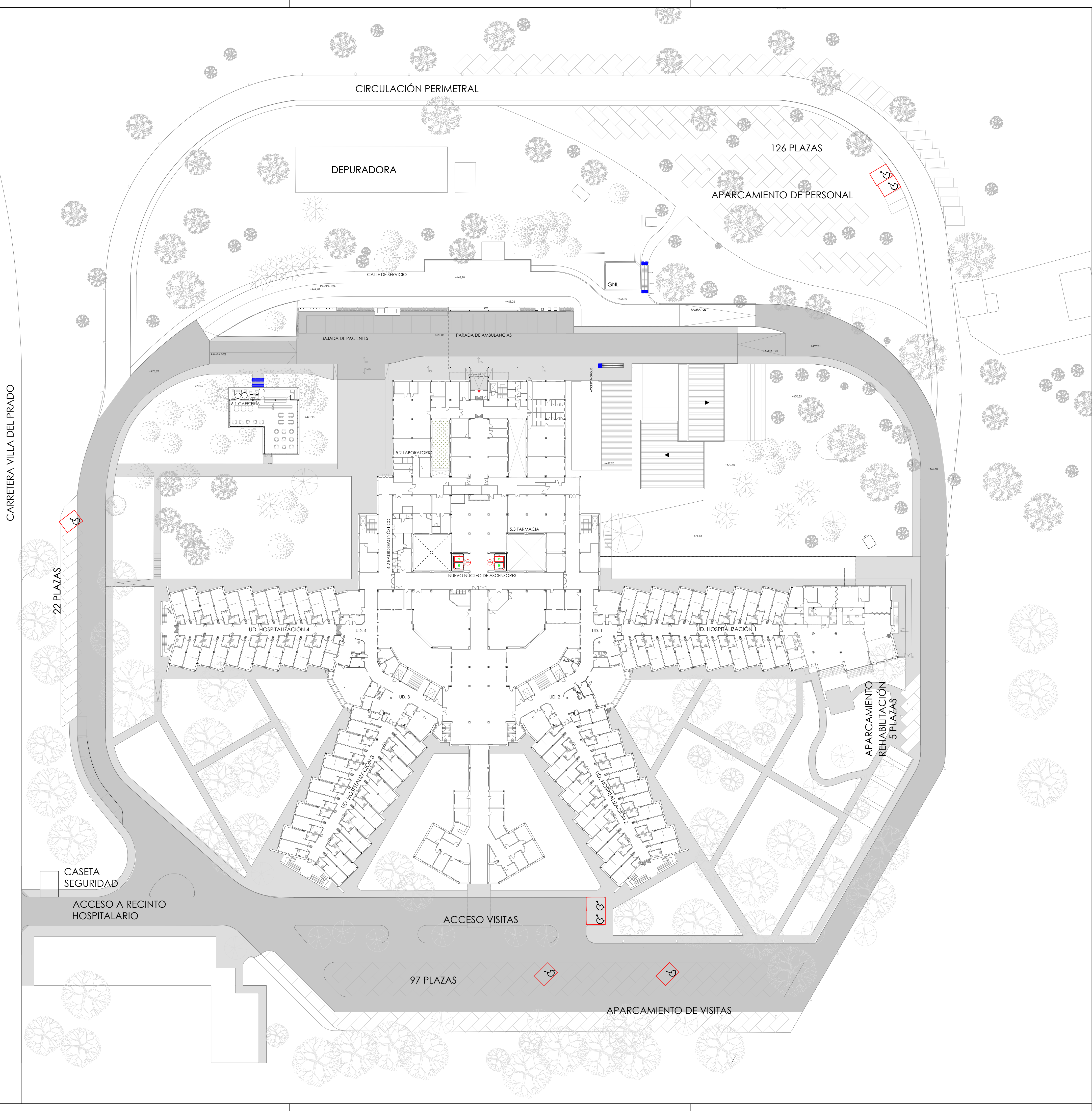

LEYENDA ACCESIBILIDAD

RECORRIDOS

- ITINERARIO ACCESIBLE
- BANDAS SEÑALIZADORAS VISUALES Y TÁCTILES EN SUELO
- RECORRIDOS: 40 CM ACANALADURA EN EL SENTIDO DE LA MARCHA
- ESCALERAS: 80 CM EN TODO EL ANCHO

ELEMENTOS ACCESIBLES

- ASCENSOR ACCESIBLE
- RAMPA ACCESIBLE
- SEÑALIZACIÓN SIA
- SÍMBOLO INTERNACIONAL ACCESIBILIDAD
- AVISADOR LUMINOSO Y ACÚSTICO
- DISPOSITIVO LLAMADA ASISTENCIA
- ZONA REFUGIO EVACUACIÓN
- PLAZA APARCAMIENTO ACCESIBLE
- PUNTO DE ATENCIÓN ACCESIBLE
- ESPACIO RESERVADO SILLA DE RUEDAS

V3.1	ENTREGA PROYECTO EJECUCIÓN V3.1	23-04-24
V1.0	ENTREGA PROYECTO BÁSICO Y DE EJECUCIÓN	27-12-22
Versión	Observaciones	Realizado Revisado Fecha
PROYECTO BÁSICO Y DE EJECUCIÓN DE LA REFORMA Y AMPLIACIÓN DEL HOSPITAL VIRGEN DE LA POVEDA		
Cd-01		JUNIO 2023
GRUPO Cd-ACCESIBILIDAD		Escala
PLANO PLANTA GENERAL ACTUACIÓN P+0		1/500

Propiedad: Servicio Madrileño de Salud. Hospital Virgen de la Poveda

Redactores de Proyecto:

lahoz lópez
arquitectos

C/ MENÉNDEZ SALVADOR 18, 4º MADRID 28045. TELÉFONO 91 526 28 83 FAX 91 530 43 29 MAIL: arquitectos@lahozlopez.es

www.lahozlopez.es

Se reservan todos los derechos de utilización y/o reproducción total o parcial de este proyecto

RAMON LAHOZ RODRIGUEZ
arquitecto

Fecha de impresión: 30.04.2024



LEYENDA ACCESIBILIDAD

RECORRIDOS

ITINERARIO ACCESIBLE

BANDAS SEÑALIZADORAS VISUALES Y TÁCTILES EN SUELO

RECORRIDOS: 40 CM ACANALADURA EN EL SENTIDO DE LA MARCHA

ESCALERAS: 80 CM EN TODO EL ANCHO

ELEMENTOS ACCESIBLES

ASCENSOR ACCESIBLE

RAMPA ACCESIBLE

PLAZA APARCAMIENTO ACCESIBLE

SEÑALIZACIÓN SIA

SÍMBOLO INTERNACIONAL ACCESIBILIDAD

AVISADOR LUMINOSO Y ACÚSTICO

DISPOSITIVO LLAMADA ASISTENCIA

PUNTO DE ATENCIÓN ACCESIBLE

ESPACIO RESERVADO SILLA DE RUEDAS

ZONA REFUGIO EVACUACIÓN

V3.1

ENTREGA PROYECTO EJECUCIÓN V3.1

23-04-24

V1.0

ENTREGA PROYECTO BÁSICO Y DE EJECUCIÓN

27-12-22

Versión

Observaciones

Realizado

Revisado

Fecha

PROYECTO BÁSICO Y DE EJECUCIÓN DE LA REFORMA Y AMPLIACIÓN DEL HOSPITAL VIRGEN DE LA POVEDA

JUNIO 2023

Cd-02

GRUPO

Cd-ACCESIBILIDAD

PLANO

PLANTA - 1

Propiedad:

Servicio Madrileño de Salud. Hospital Virgen de la Poveda

Redactores de Proyecto:

lahoz lópez

arquitectos

www.lahozlopez.es

CI/ MENÉNDEZ SALVARO 18, 4º MADRID 28045. TELÉFONO 91 526 28 83 FAX 91 530 43 29 MAIL: arquitectos@lahozlopez.es

RAMON LAHOZ RODRIGUEZ

arquitecto

recept: 2103

Fecha de impresión: 30.04.2024

N

1/200

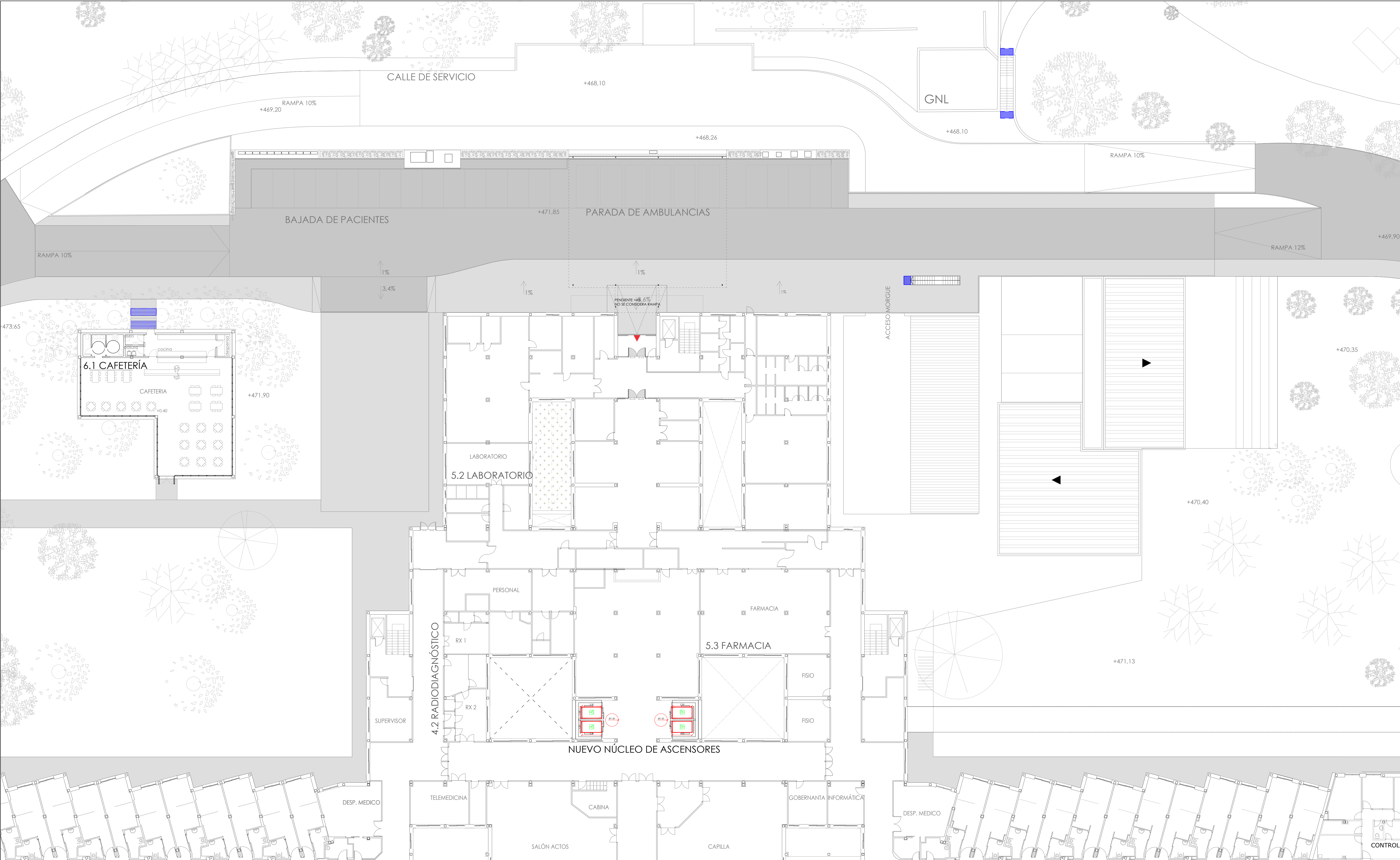

LEYENDA ACCESIBILIDAD

RECORRIDOS

ITINERARIO ACCESIBLE

BANDAS SEÑALIZADORAS VISUALES Y TÁCTILES EN SUELO

RECORRIDOS: 40 CM ACANALADURA EN EL SENTIDO DE LA MARCHA

ESCALERAS: 80 CM EN TODO EL ANCHO

ELEMENTOS ACCESIBLES

ASCENSOR ACCESIBLE

RAMPA ACCESIBLE

PLAZA APARCAMIENTO ACCESIBLE

SEÑALIZACIÓN SIA

SÍMBOLO INTERNACIONAL ACCESIBILIDAD

PUNTO DE ATENCIÓN ACCESIBLE

ESPACIO RESERVADO SILLA DE RUEDAS

ZONA REFUGIO EVACUACIÓN

AVISADOR LUMINOSO Y ACÚSTICO

DISPOSITIVO LLAMADA ASISTENCIA

V3.1

ENTREGA PROYECTO EJECUCIÓN V3.1

23-04-24

V1.0

ENTREGA PROYECTO BÁSICO Y DE EJECUCIÓN

27-12-22

Versión

Observaciones

Realizado

Revisado

Fecha

PROYECTO BÁSICO Y DE EJECUCIÓN DE LA REFORMA Y AMPLIACIÓN DEL HOSPITAL VIRGEN DE LA POVEDA

Cd-03

GRUPO

Cd-ACCESIBILIDAD

PLANO

PLANTA +0

1/200

Propiedad:

Servicio Madrileño de Salud. Hospital Virgen de la Poveda

Redactores de Proyecto:

lahoz lópez

arquitectos

www.lahozlopez.es

C/ MENÉNDEZ SALVARO 18, 4º MADRID 28045. TELÉFONO 91 504 28 83. FAX 91 530 43 29. MAIL: arquitectos@lahozlopez.es

RAMON LAHOZ RODRIGUEZ

arquitecto

Fecha de impresión:

30.04.2024

2103

2103

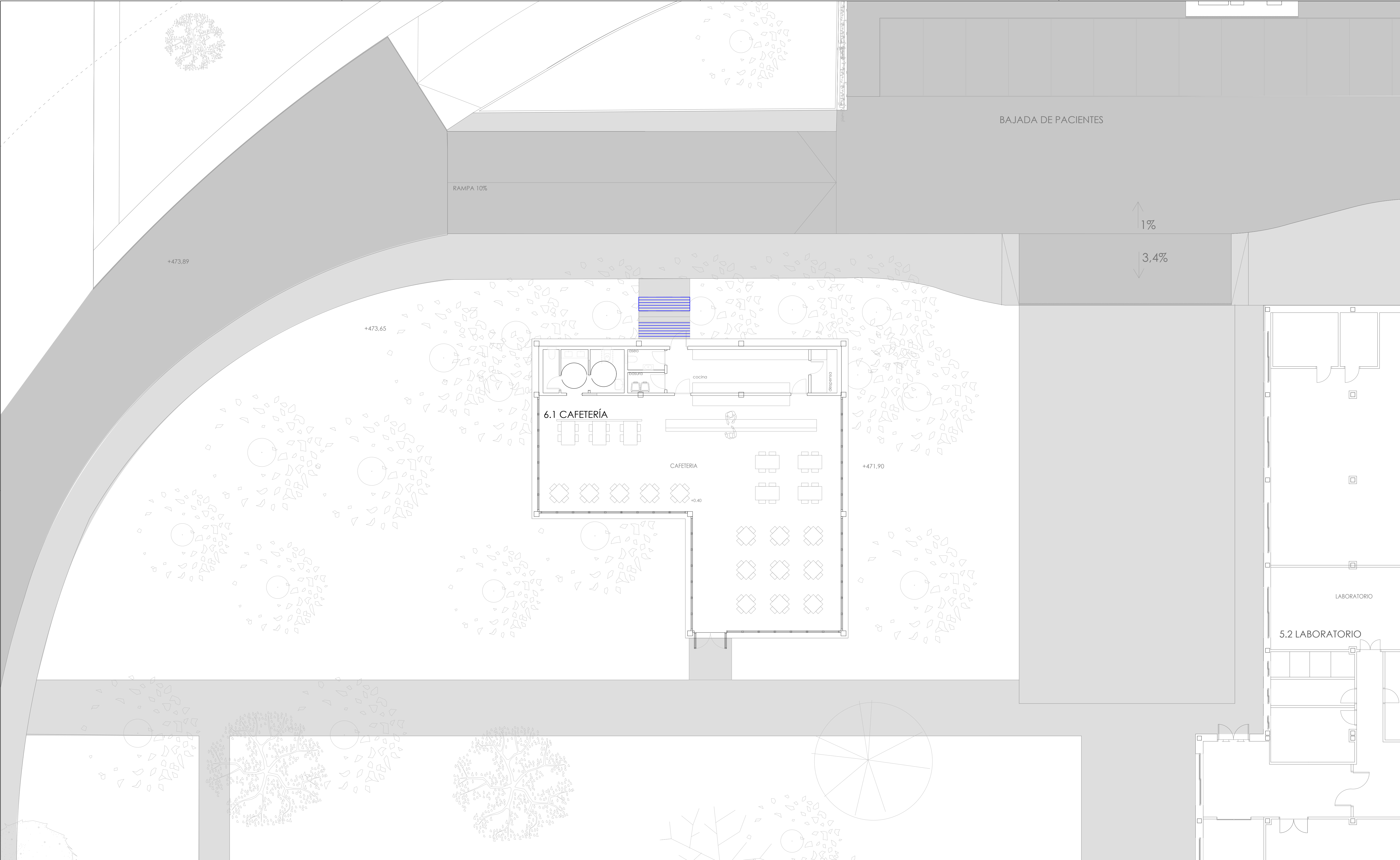

LEYENDA ACCESIBILIDAD

RECORRIDOS

ITINERARIO ACCESIBLE

BANDAS SEÑALIZADORAS VISUALES Y TÁCTILES EN SUELO

RECORRIDOS: 40 CM ACANALADURA EN EL SENTIDO DE LA MARCHA

ESCALERAS: 80 CM EN TODO EL ANCHO

ELEMENTOS ACCESIBLES

ASCENSOR ACCESIBLE

PLAZA APARCAMIENTO ACCESIBLE

RAMPA ACCESIBLE

SERIALIZACIÓN SIA

SÍMBOLO INTERNACIONAL ACCESIBILIDAD

PUNTO DE ATENCIÓN ACCESIBLE

ESPACIO RESERVADO SILLA DE RUEDAS

ZONA REFUGIO EVACUACIÓN

AVISADOR LUMINOSO Y ACÚSTICO

DISPOSITIVO LLAMADA ASISTENCIA

PROYECTO BÁSICO Y DE EJECUCIÓN DE LA REFORMA Y AMPLIACIÓN DEL HOSPITAL VIRGEN DE LA POVEDA

GRUPO Cd-ACCESIBILIDAD

PLANO CAFETERÍA

23-04-24

27-12-22

Realizado

Revisado

Fecha

JUNIO 2023

Escala

1/100

Propiedad:

Servicio Madrileño de Salud. Hospital Virgen de la Poveda

Redactores de Proyecto:

lahoz lópez
arquitectos

www.lahozlopez.es

RAMON LAHOZ RODRIGUEZ
arquitecto

exped: 2108

Se reservan todos los derechos de utilización y/o reproducción total o parcial de este proyecto

Fecha de impresión: 30.04.2024

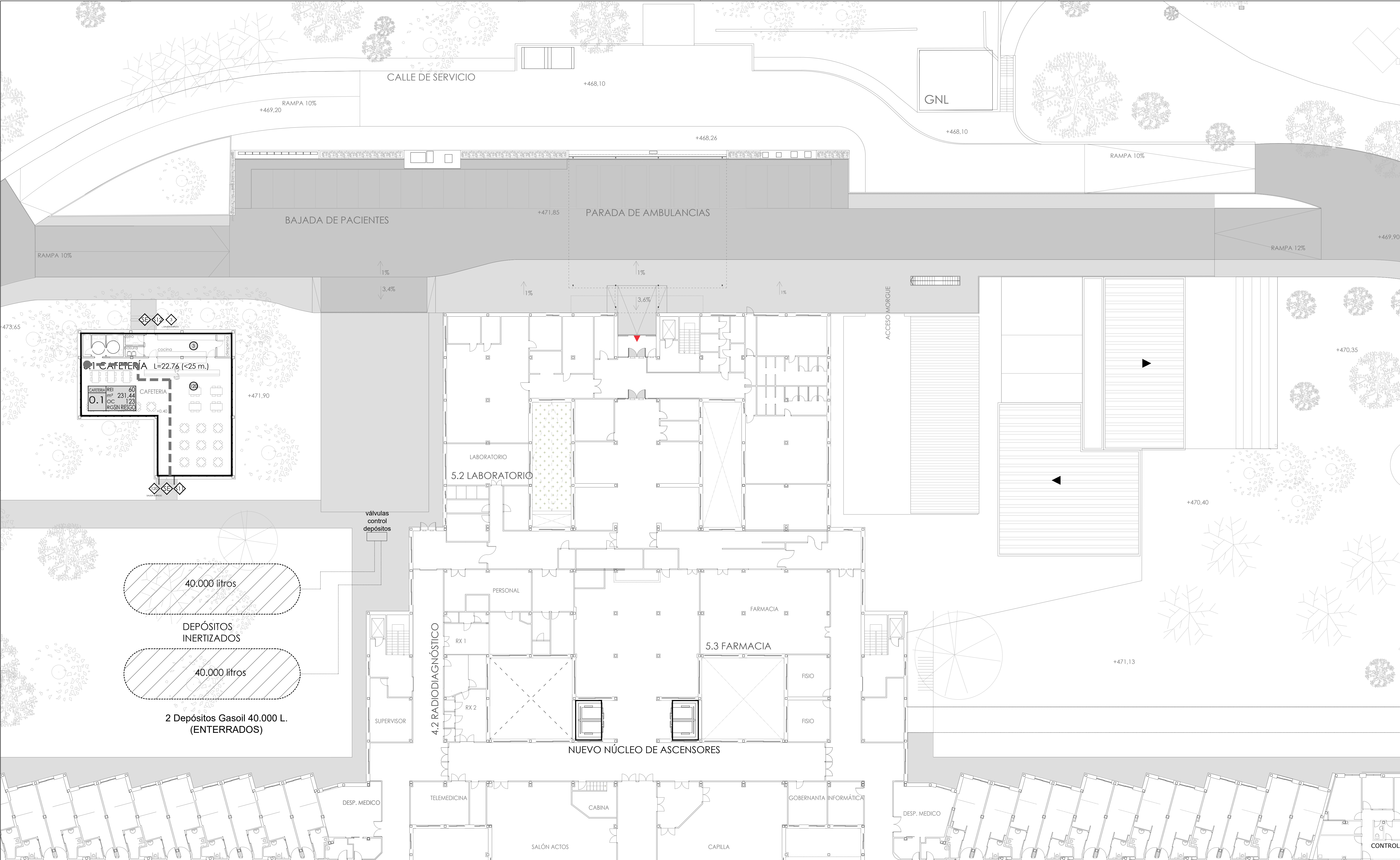

LEYENDA PROTECCIÓN PASIVA

CARACTERÍSTICAS DEL SECTOR

RIESGO ALTO

RIESGO MEDIO

RIESGO BAJO

VESTÍBULO INDEPENDENCIA RESISTENCIA B-120

ESCALERA PROTEGIDA RESISTENCIA B-120

ESPACIO SEGURO PARA EVACUACIÓN

SECTOR VERTICAL

DELIMITACIÓN DE SECTOR

SENTIDO DE VÍA DE EVACUACIÓN

LONGITUD MÁXIMA DE EVACUACIÓN

RECORRIDO ALTERNATIVO DE EVACUACIÓN

LAS ZONAS DE ASES NO COMPUTAN A EFECTOS DEL CÁLCULO DE LA SUPERFICIE CONSTRUIDA PARA LA CLASIFICACIÓN DEL RIESGO DE LOS VESTUARIOS.

USO REI 120

PN OC 500

RG SIN RIESGO

estabilidad a fuego

superficie

ocupación

identificador sector planta, número

ZONA REFUGIO ACCESIBLE

SECTOR CONSIDERADO BAJO RASANTE E1 120

EVACUACIÓN Y SALIDAS

SAIDA DE PLANTA

SAIDA DEL EDIFICIO

Nº PERSONAS EVACUAN POR SALIDA DE EDIFICIO

OCCUPACIÓN

PUERTAS DE SECTORIZACIÓN SECTORES SIN RIESGO

SECTORES SIN RIESGO

RIESGO BAJO

RIESGO MEDIO

RIESGO ALTO

AFORO ZONAS O RECINTOS, ORIGEN EVACUACIÓN

NÚCLEOS DE ESCALERA

SEÑALIZACIÓN DE RECORRIDO DE EVACUACIÓN

SEÑALIZACIÓN "NO USAR EN CASO DE INCENDIO"

SEÑALIZACIÓN DE SALIDA

V3.1

ENTREGA PROYECTO DE EJECUCIÓN V3.1

23-04-24

V1.0

ENTREGA PROYECTO BÁSICO Y DE EJECUCIÓN

27-12-22

Versión

Observaciones

Realizado

Revisado

Fecha

PROYECTO BÁSICO Y DE EJECUCIÓN DE LA REFORMA Y AMPLIACIÓN DEL HOSPITAL VIRGEN DE LA POVEDA

JUNIO 2023

Escala

Ce-02

GRUPO Ce-PCI-SEGURIDAD PASIVA

PLANO PLANTA +0

1/200

Propiedad:

Servicio Madrileño de Salud. Hospital Virgen de la Poveda

Redactores de Proyecto:

lahoz lópez arquitectos

www.lahozlopez.es

C/ MENÉNDEZ SALVARO 18, 4º MADRID 28045. TELÉFONO 91 526 28 83 FAX 91 530 43 29 MAIL:arquitectos@lahozlopez.es

RAMON LAHOZ RODRIGUEZ arquitecto

exped: 2108

Se reservan todos los derechos de utilización y/o reproducción total o parcial de este proyecto

Fecha de impresión: 30.04.2024

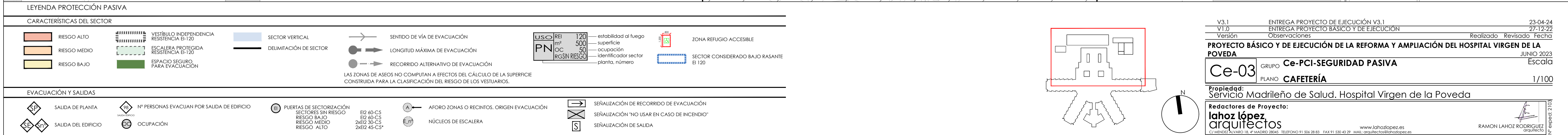

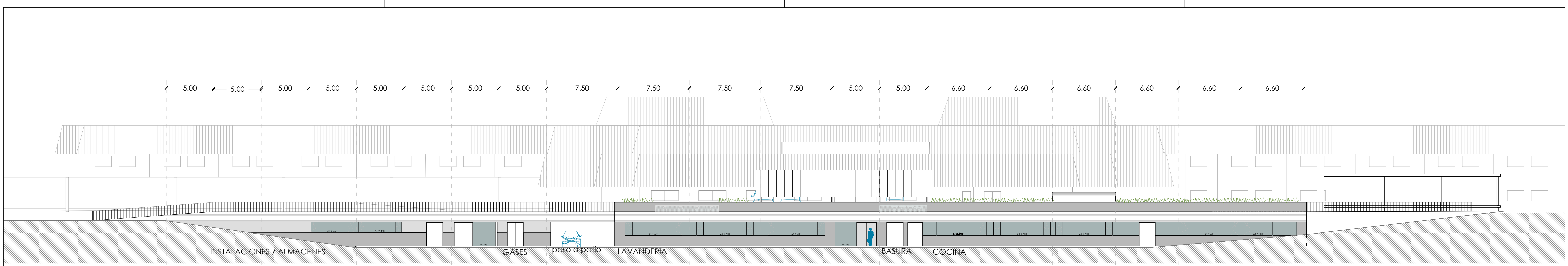

ALZADO LONGITUDINAL 1

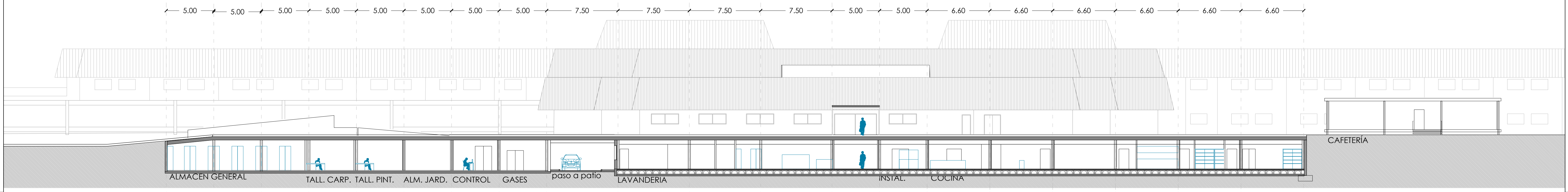

SECCIÓN LONGITUDINAL 2

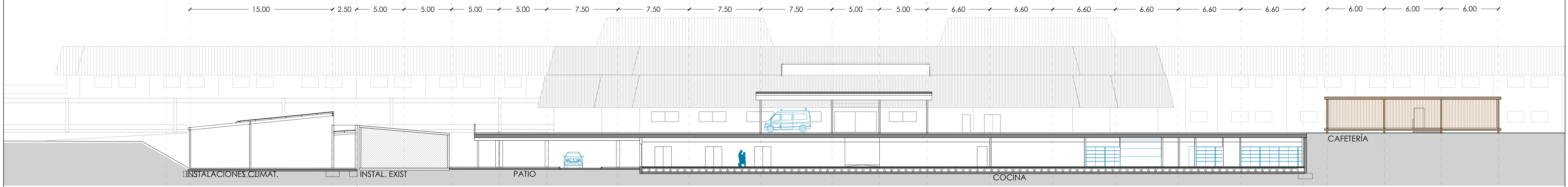

SECCIÓN LONGITUDINAL 3

edificio existente ampliación edificio existente

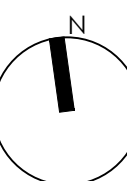
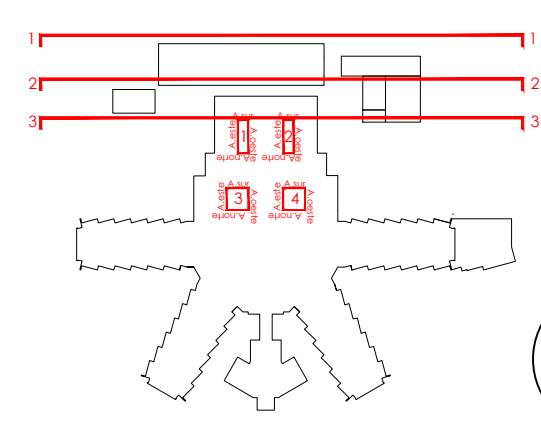

V3.1	ENTREGA PROYECTO DE EJECUCIÓN V3.1	23-04-24
V1.0	ENTREGA PROYECTO BÁSICO Y DE EJECUCIÓN	27-12-22
Versión	Observaciones	Realizado Revisado Fecha
PROYECTO BÁSICO Y DE EJECUCIÓN DE LA REFORMA Y AMPLIACIÓN DEL HOSPITAL VIRGEN DE LA POVEDA		
Cf-01	GRUPO Cf-ALZADOS Y SECCIONES	JUNIO 2023
PLANO	ALZ-SEC LONGITUDINALES	Escala
1/200		
Propiedad: Servicio Madrileño de Salud. Hospital Virgen de la Poveda		
Redactores de Proyecto: lahoz lópez arquitectos		
C/ MENÉNDEZ SALVADOR 18, 4º MADRID 28045. TELÉFONO 91 526 28 83 FAX 91 530 43 29 MAIL: arquitectos@lahozlopez.es www.lahozlopez.es		
© se reservan todos los derechos de utilización y/o reproducción total o parcial de este proyecto		
RAMON LAHOZ RODRIGUEZ arquitecto		
Fecha de impresión: 30.04.2024		

SECCIÓN TRANSVERSAL B

C SERVICIO

ampliación edificio existente

ampliación

edificio existente

INSTAL. ELECTRICAS

CALDERAS

TALLER

SECCIÓN TRANSVERSAL C

C SERVICIO

ACCESO

ampliación edificio existente

DESPACHOS MANTENIMIENTO

MÉDICOS

DISPONIBLE

VESTÍBULO

NÚCLEO ASCENSORES

SECCIÓN TRANSVERSAL D

edificio existente

The diagram shows a cross-section of a building complex. On the left, an existing building (shaded) is shown. To its right is a new structure consisting of a 'CAFETERÍA' (cafe) and a 'COCINA' (kitchen). The 'CAFETERÍA' is a single-story building with a flat roof and large windows. The 'COCINA' is a smaller, single-story building with a flat roof and large windows. The diagram includes various elevations and dimensions. Key elevations include: P+13.62 (top of the existing building), P+0.00 (ground level), P-1-3.59 (bottom of the existing building), +468.26 (ground level near the kitchen), and +471.85 (top of the kitchen). Dimensions include: 7.00m (width of the cafe), 3.00m (width of the kitchen), 7.50m (width of the parking area), and 7.50m (width of the parking area). The diagram also shows a car parked in the parking area and a person walking on the sidewalk.

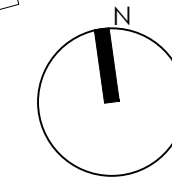

V3.1	ENTRADA PROYECTO DE EJECUCIÓN V3.1	23-04-24
V1.0	ENTRADA PROYECTO BÁSICO Y DE EJECUCIÓN	23-02-22
Versión	Observaciones	Realizado Revisado Fecha
PROYECTO BÁSICO Y DE EJECUCIÓN DE LA REFORMA Y AMPLIACIÓN DEL HOSPITAL VIRGEN DE LA POVEDA		
		JUNIO 2023
		Escala
<div style="border: 1px solid black; padding: 10px; display: inline-block;"> Cf-02 </div>	GRUPO	Cf-ALZADOS Y SECCIONES
	PLANO	ALZ-SEC TRANSVERSALES
		1/200
Propiedad: Servicio Madrileño de Salud. Hospital Virgen de la Poveda		
Redactores de Proyecto: <div style="display: flex; align-items: center;"> <div style="text-align: center;">  <p>lahoz lópez arquitectos</p> </div> <div style="margin-left: 20px;"> <p>www.lahozlopez.es</p> <p>C/ MEDIO ALVARO 18. 4º MADRID 28045. TELÉFONO 91 504 28 83 FAX 91 530 43 29 MAIL: lahozlopez@lahozlopez.es</p> </div> </div>		
© se reservan todos los derechos de utilización y/o reproducción total o parcial de este proyecto		<div style="display: flex; align-items: center;">  <div style="margin-left: 10px;"> <p>RAMON LAHOZ RODRIGUEZ</p> <p>arquitecto</p> </div> </div>
		Fecha de impresión: 30.04.2024

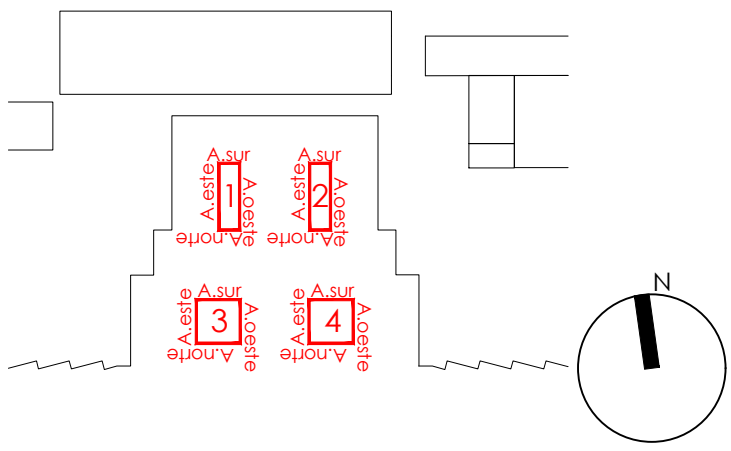
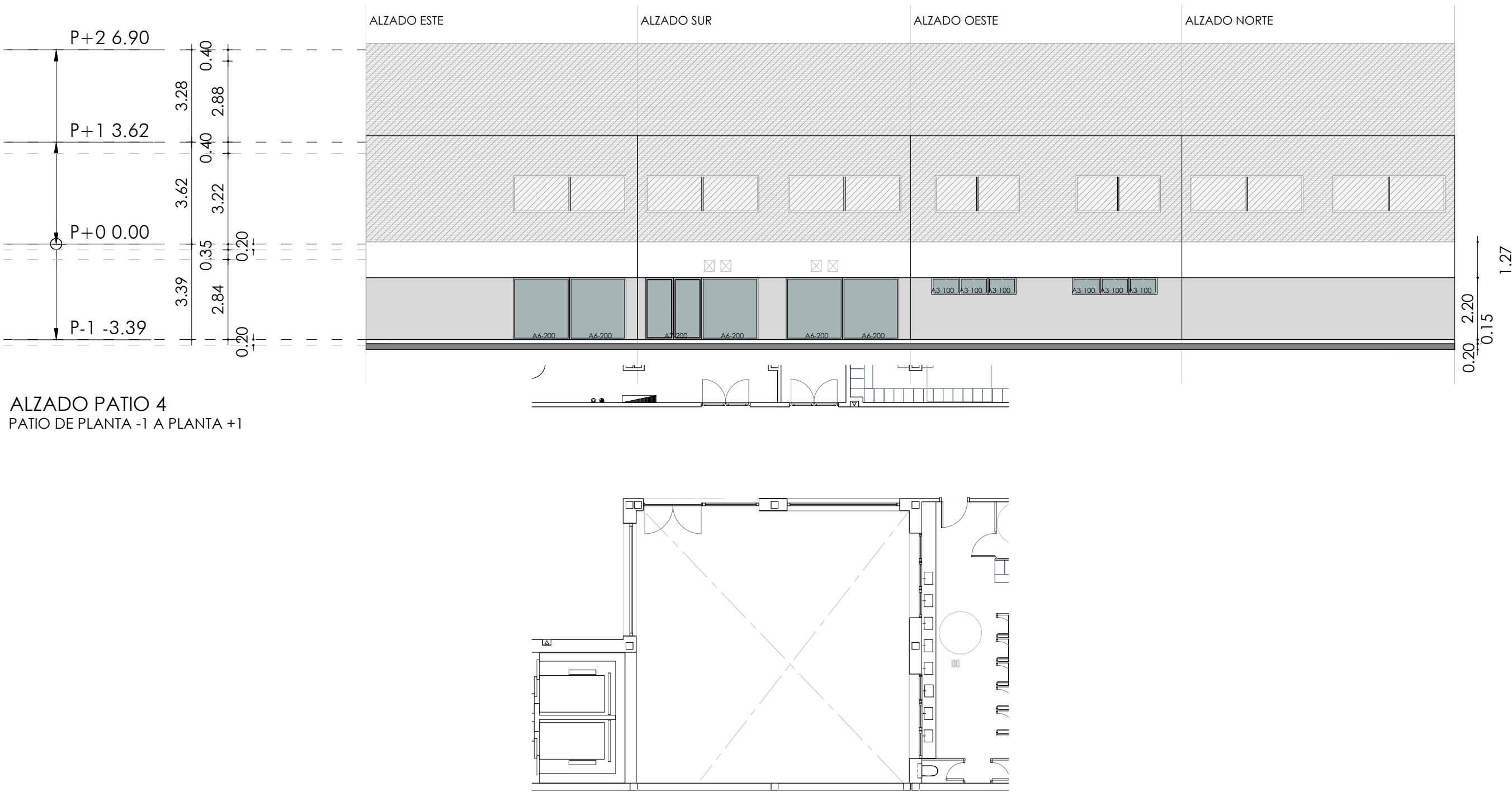
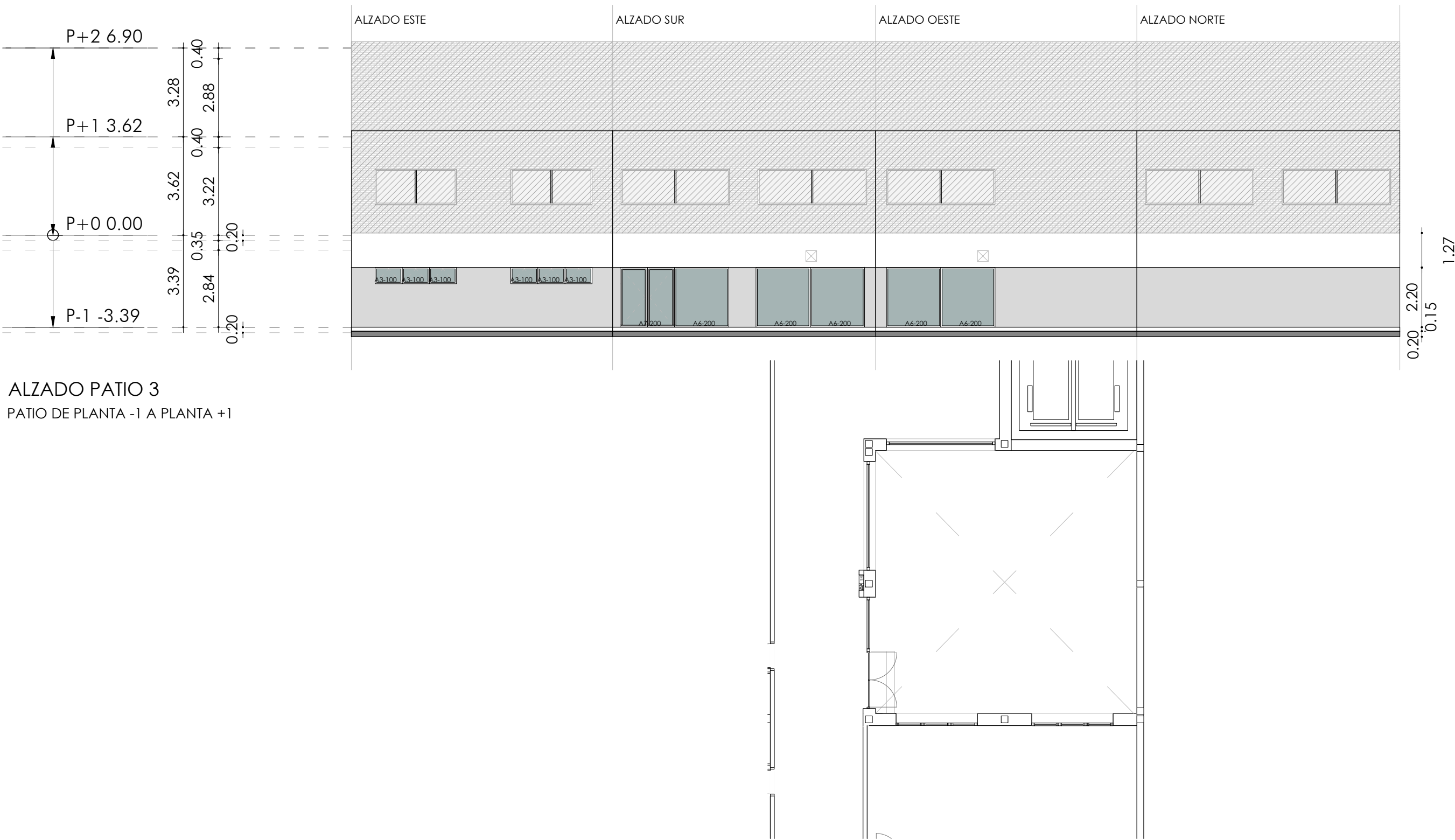
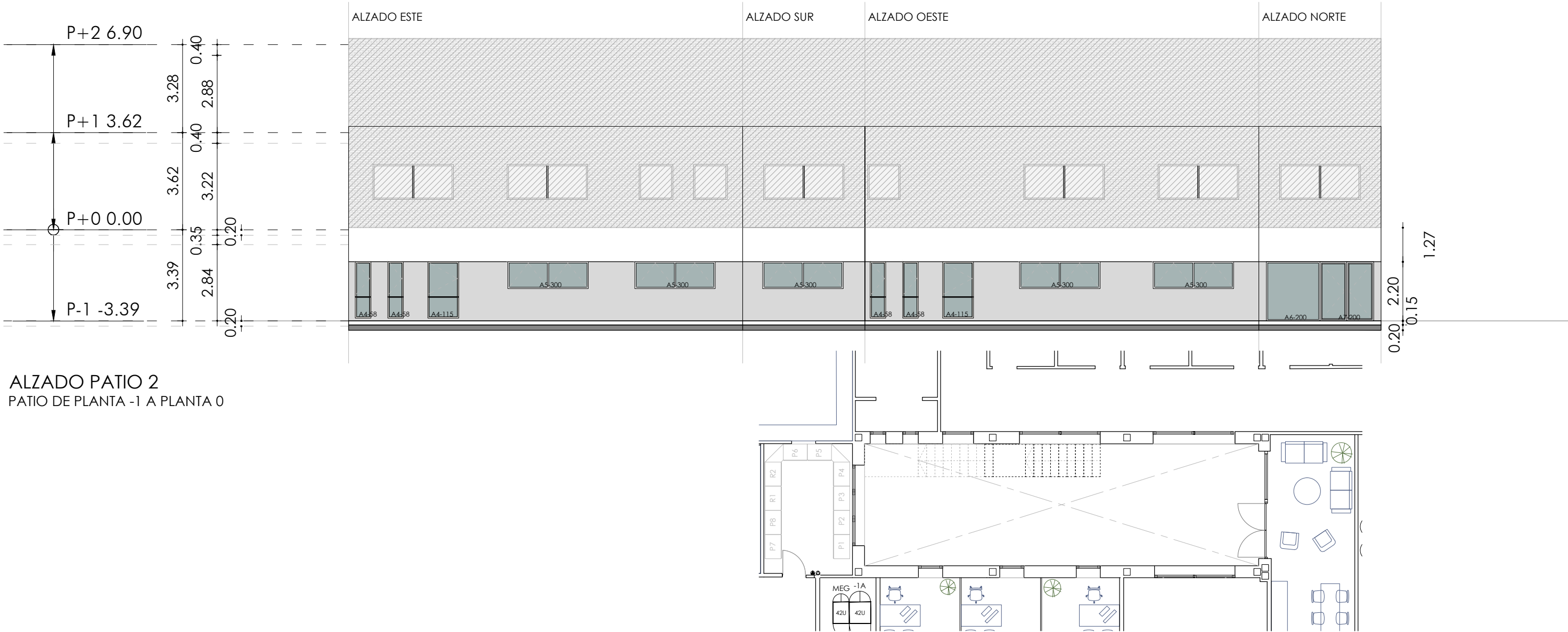
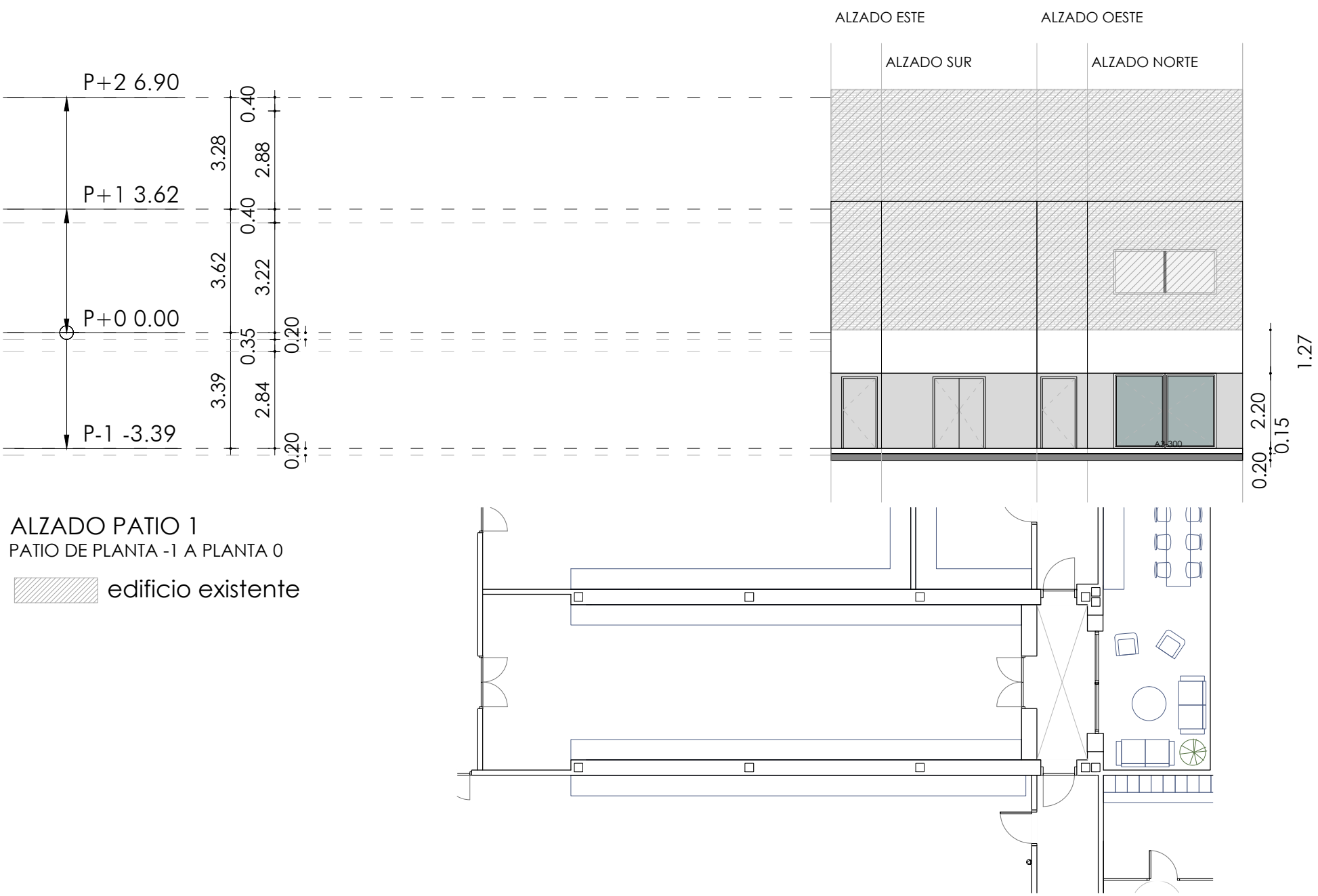

V3.1	ENTREGA PROYECTO DE EJECUCIÓN V3.1	23-04-24
V1.0	ENTREGA PROYECTO BÁSICO Y DE EJECUCIÓN	27-12-22
Versión	Observaciones	Realizado Revisado Fecha
PROYECTO BÁSICO Y DE EJECUCIÓN DE LA REFORMA Y AMPLIACIÓN DEL HOSPITAL VIRGEN DE LA POVEDA		
GRUPO Cf-ALZADOS Y SECCIONES		JUNIO 2023
PLANO ALZADOS DESPLEGADOS PATIOS		Escala
Propiedad: Servicio Madrileño de Salud. Hospital Virgen de la Poveda		1/150
Redactores de Proyecto: lahoz lópez arquitectos		
www.lahozlopez.es		
C/ MENÉNDEZ SILVANO 18, 4º MADRID 28045 TELÉFONO 91 526 28 83 FAX 91 530 43 29 MAIL:arquitectos@lahozlopez.es		
Se reservan todos los derechos de utilización y/o reproducción total o parcial de este proyecto		
RAMON LAHOZ RODRIGUEZ arquitecto		exped: 2108
Fecha de impresión: 30.04.2024		

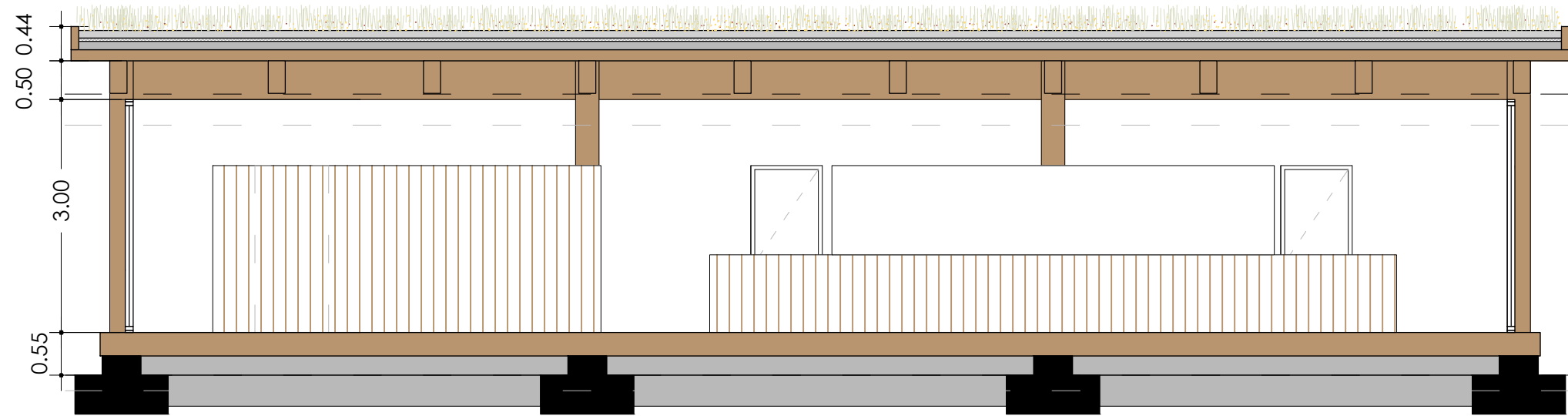

SECCIÓN 1 LONGITUDINAL

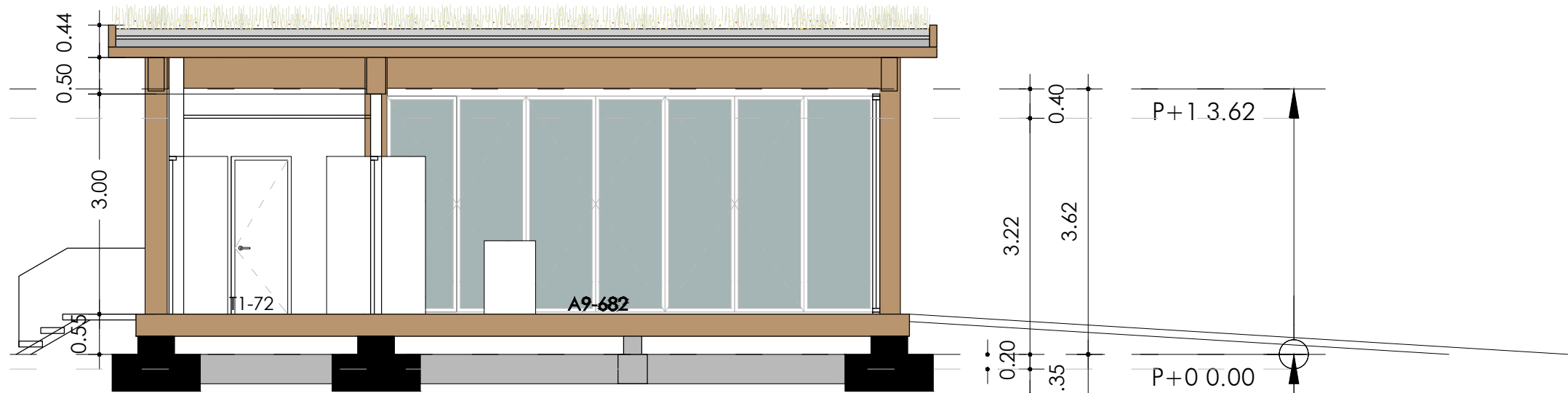

SECCIÓN 2 TRANSVERSAL

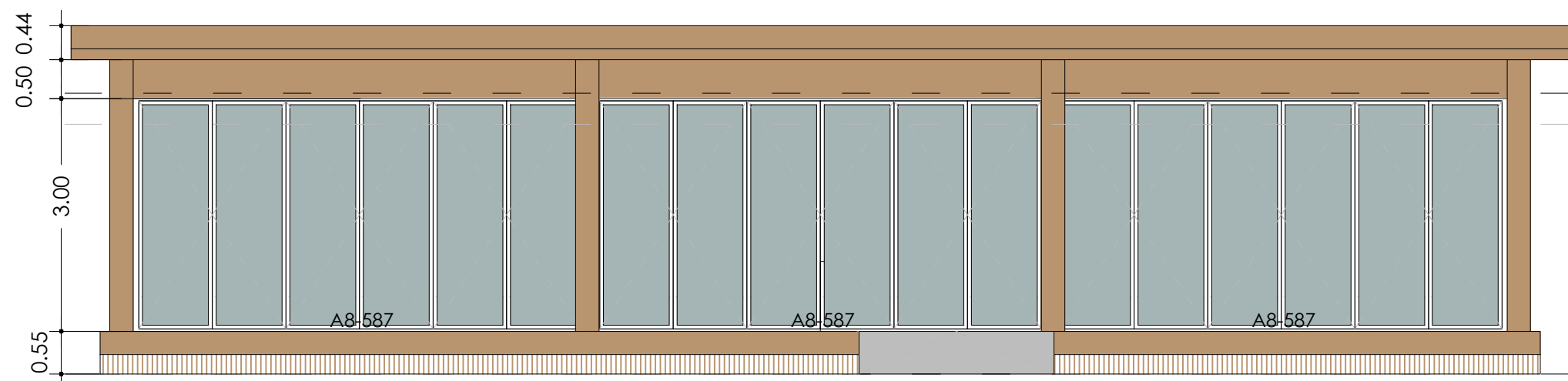

ALZADO SUR

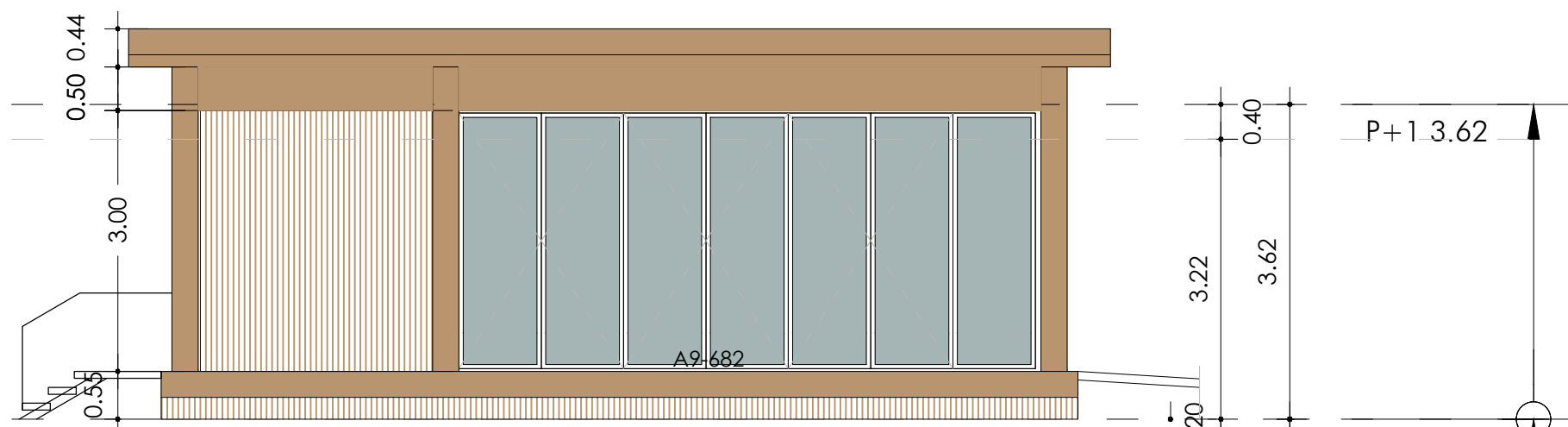

ALZADO OESTE

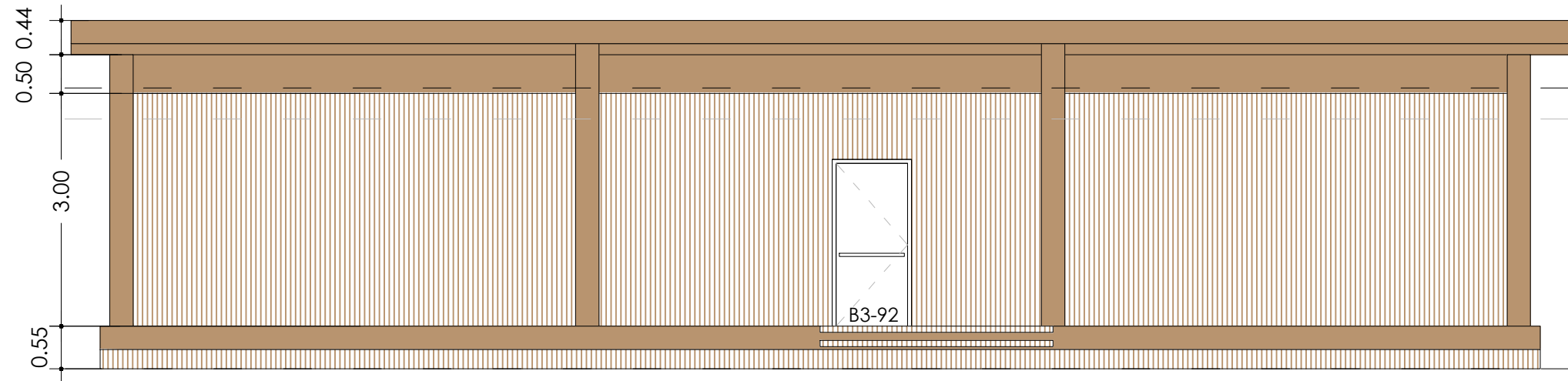

ALZADO NORTE

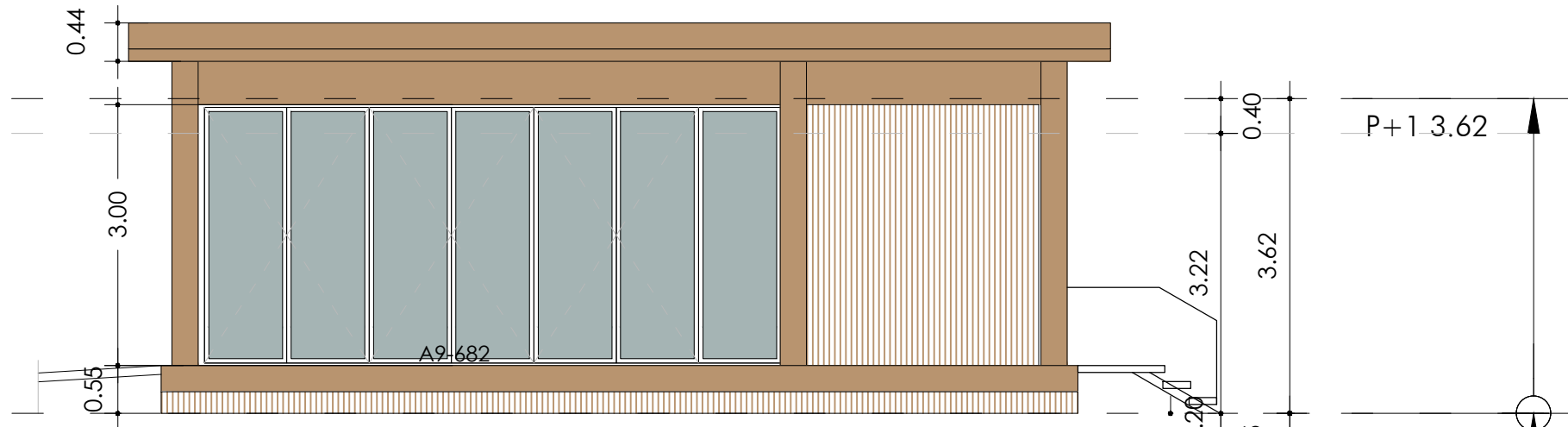

ALZADO ESTE

